

DECENTRALIZATION OF ADMINISTRATION

2016-17



Annexure-X: List of Committees

**OFFICE OF THE PRINCIPAL, GOVT. KAMLA DEVI RATHI MAHILA MAHAVIDYALAYA,
RAJNANDGAON (C.G.)**

Letter No. /2016

Rajnandgaon, Dated- 09/06/2016

To execute the teaching/extra-curricular & college administration the following committees are constituted. All the conveners/Incharge are directed to organize at least two meetings in a session and to inform the principal concerning the discussions taken and their implementation. A separate register is to be maintained and submitted to the office by the end of the session.

1- Staff council		M.Sc (Pre. & Final)	
Principal	President	Shri K.K.Dwivedi	Convener
Dr. M.L.Sao	Secretary	Shri M.K. Meshram	Member
All staff	Member	3- Anti-Ragging Committee	
2- Admission Committees		Smt. M.R. Deo	Convener
B.A. – I		Dr. (Smt.) Nivedita A.Lal	Member
Dr. (Smt.) Usha Mohabe	Convener	Dr. Jaisingh Sahu	Member
Dr. (Smt.) Neeta S.Nair	Member	Dr.(Smt) Brijbala Uikay	Member
Smt. Ramkumari Dhurwa	Member	Alina Sidhiqui	Student
		4- Discipline Committee	
B.A. – II		Dr. (Smt.) H.K. Garcha	Convener
Dr. M.L.Sao	Convener	Dr. (Smt.) Usha Mohabe	Member
Dr. (Smt.) Nivedita A.Lal	Member	Smt.Ramkumari Dhurwa	Member
B.A. – III		Smt. Somlata	Member
Dr. (Smt.) H.K. Garcha	Convener	Dr. (Smt.) Neeta S.Nair	Member
Abeda Begum	Member	Ku. Manisha Hanshraj	Student
Dr. (Smt.) Sushma Tiwari	Member	5- Time-Table Committee	
		Dr. (Smt.) H.K. Garcha	Convener
B.Com - I, II, III		Dr. (Smt.) Usha Mohabe	Member
Shri N.L. Verma	Convener	Smt. M.R. Deo	Member
Dr. J.P. Ratre	Member	Shri M.K. Meshram	Member
Shri Satish N.Wankhede	Member	Shri Satish N.Wankhede	Member
B.Sc - I		6- Purchase Committee	
Dr. O.L. Shrivastava	Convener	Dr. M.L.Sao	Convener
Smt. Somlata	Member	Dr. (Smt.) H.K. Garcha	Member
B.Sc - II, III		Dr. (Smt.) Usha Mohabe	Member
Shri M.K. Meshram	Convener	Smt. M.R. Deo	Member
Dr. Jaisingh Sahu	Member	Shri K.K.Dwivedi	Member
B.Sc (Hsc)- I, II, III		7- W/O Condemnation Board	
Smt. M.R. Deo	Convener	Dr. M.L.Sao	Convener
Dr.(Smt) Brijbala Uikay	Member	Shri Satish N.Wankhede	Member
		Dr. Jaisingh Sahu	Member
		Dr. (Smt.) Sushma Tiwari	Member

8- Account Checking Committee (Govt./Non-Govt./DFC/UGC)		18- AF Committee	
Sr. J.P. Ratre	Convener	Principal	Chair Person
Shri K.K.Dwivedi	Member	Dr. (Smt.) H.K. Garcha	Vice Chair Person
Dr. Jaisingh Sahu	Member	Dr. (Smt.) Usha Mohabe	Member
9- NAAC/ Steering Committee		Dr. Jaisingh Sahu	Member
Dr. (Smt.) H.K. Garcha	Convener	Shri K.K.Dwivedi	Member
Dr. (Smt.) Usha Mohabe	Member	Dr. (Smt.) Neeta S.Nair	Member
Dr. (Smt.) Nivedita A.Lal	Member	President(Student Union)	Member
Dr. O.L. Shrivastava	Member	Secretary (Student Union)	Member
Dr. (Smt.) Neeta S.Nair	Member	19- Janbgaidari Committee	
10- UGC Cell		Shri K.K.Dwivedi	Prof. Incharge
Dr. J.P. Ratre	Convener	20- Career Guidance & Placement Committee	
Dr. Jaisingh Sahu	Member	Dr. O.L. Shrivastava	Convener
11- Student Union		Shri K.K.Dwivedi	Member
Shri K.K.Dwivedi	Convener	Dr. Jaisingh Sahu	Member
Dr. (Smt.) Nivedita A.Lal	Member	21- Gender Issue/ Women counseling Cell	
12 – Sports Committee		Dr. (Smt.) H.K. Garcha	Convener
Shri Satish N.Wankhede	Convener	Dr.(Smt) Brijbala Uikay	Member
Dr. (Smt.) Sushma Tiwari	Member	Smt. Somlata	Member
Dr. (Smt.) Neeta S.Nair	Member	22- Grievance/ Redressal Cell	
13- NCC		Dr. (Smt.) Nivedita A.Lal	Convener
Smt. Somlata	ANO	Dr. (Smt.) Usha Mohabe	Member
14- NSS		Smt. M.R. Deo	Member
Smt. Ramkumari dhurwa	Program Off.	Haruni Malik	Student
15- Library/ Reading Room/ Book Bank Committee		23- Students Centre/ Girl's Common Room	
Dr. M.L.Sao	Convener	Dr. (Smt.) Sushma Tiwari	Convener
Abeda Begum	Member	Dr. (Smt.) Saroj Sharma	Member
Dr. J.P. Ratre	Member	Smt. Sujata Thakur	Member
Dr. Jaisingh Sahu	Member	24- Alumani Committee	
Dr. (Smt.) Saroj Sharma	Member	Dr. (Smt.) H.K. Garcha	Convener
Smt. Sujata Thakur	Member	Shri K.K.Dwivedi	Member
Ku. Neha Pande	Student	Abeda Begum	Member
16- Students Scholarship/ Poor Girl's Fund Committee			
Dr. J.P. Ratre	Convener		
Dr. Jaisingh Sahu	Member		
Dr.(Smt) Brijbala Uikay	Member		
Dr. (Smt.) Saroj Sharma	Member		
17- Research Committee		25- National Festival Committee	
Dr. (Smt.) Usha Mohabe	Convener	Dr. (Smt.) Sushma Tiwari	Convener
Dr. (Smt.) Nivedita A.Lal	Member	Smt. Ramkumari dhurwa	Member
Dr. O.L. Shrivastava	Member	Smt. Somlata	Member
Dr. Jaisingh Sahu	Member	Dr. (Smt.) Neeta S.Nair	Member

26- Read Cross/ Red Ribbon Committee		36- Lok Sabha/Vidhan Sabha Question execution committee /RTI/ Lok	
Dr. (Smt.) Usha Mohabe	Convener		
Dr. J.P. Ratre	Member		
Smt. M.R. Deo	Member	Shri K.K.Dwivedi	Convener
27- Medical Facility – First Aid		Shri M.K. Meshram	Member
Dr. (Smt.) Neeta S.Nair	Convener	37- Income Tax Committee	
Smt. M.R. Deo	Member	Dr. J.P. Ratre	Convener
Smt. Ramkumari dhurwa	Member	Dr. (Smt.) Nivedita A.Lal	Member
28- IQAC		Dr. O.L. Shrivastava	Member
Dr. (Smt.) Nivedita A.Lal	Convener	38- SC/ST Welfare Cell	
Dr. G.P.Ratre	Member	Shri Satish N.Wankhede	Convener
Smt. M.R. Deo	Member	Dr.(Smt) Brijbala Uikay	Member
Smt. Somlata	Member	39- Environment/ Plantation Committee	
Dr. (Smt.) Neeta S.Nair	Member		
Ku. Damini Sahu	Student		
29- Canteen Campus		Dr. O.L. Shrivastava	Convener
Smt. M.R. Deo	Convener	Shri Satish N.Wankhede	Member
Shri Satish N.Wankhede	Member	Dr. (Smt.) Neeta S.Nair	Member
Dr. (Smt.) Neeta S.Nair	Member	Smt. Ramkumari dhurwa	Member
30- Staff Room Recreation Campus		Dr. (Smt.) Saroj Sharma	Member
Smt. Ramkumari dhurwa	Convener	Smt. Somlata	Member
Dr. (Smt.) Sushma Tiwari	Member	40- Literary / Cultural Activity Committee	
Shri M.K. Meshram	Member	Dr. (Smt.) Sushma Tiwari	Convener
Dr. (Smt.) Saroj Sharma	Member	Dr.(Smt) Brijbala Uikay	Member
31- Pure Drinking Water Facility Committee		Smt. Ramkumari dhurwa	Member
Dr. J.P. Ratre	Convener	41- College Campus Sanitation Committee	
Dr.(Smt) Brijbala Uikay	Member	Dr. (Smt.) Neeta S.Nair	Convener
Smt. Sujata Thakur	Member	Smt. Ramkumari dhurwa	Member
32- Counseling Clinic		Dr. (Smt.) Saroj Sharma	Member
Dr. (Smt.) Usha Mohabe	Convener	Smt. Somlata	Member
Dr. O.P. Sharma	Member	42- Entrepreneurial Cell	
33- Prize Distribution Committee		Dr. O.L. Shrivastava	Convener
Dr. (Smt.) Usha Mohabe	Convener	Smt. M.R. Deo	Member
Dr. Jaisingh Sahu	Member	43- Cycle/ Vehicle parking Committee	
Dr. (Smt.) Neeta S.Nair	Member	Dr. Jaisingh Sahu	Convener
Smt. Somlata	Member	Dr. (Smt.) Saroj Sharma	Member
34- Teacher Parent Committee		Smt. Somlata	Member
Dr. (Smt.) Nivedita A.Lal	Convener	44- RUSA	
Dr. (Smt.) Sushma Tiwari	Member	Dr. (Smt.) Nivedita A.Lal	Convener
Dr. (Smt.) Saroj Sharma	Member	Smt. Somlata	Member
35- Building Construction/ College Development council		45- Magazine Committee	
Dr. O.L. Shrivastava	Convener	Dr. (Smt.) H.K. Garcha	Convener
Dr. J.P. Ratre	Member	Dr. Usha Mohabey	Member
Dr. (Smt.) Nivedita A.Lal	Member	Dr. Omkarlal Shrivastava	Member
Shri Satish N.Wankhede	Member	K.K. Dwivedi	Member

Dr. Jaisingh Sahu	Member	Dr. (Smt.) Sushma Tiwari	Member
Dr. (Smt.) Neeta S.Nair	Member	Dr.(Smt) Brijbala Uikay	Member
		Sakina Saifi	Student
46- Guest Lecture/ janbhagidari appointment Committee			
Shri K.K.Dwivedi	Convener		
Smt. M.R. Deo	Member		
Dr. Jaisingh Sahu	Member		
47- Feed Back Committee			
Dr. O.L. Shrivastava	Convener		
Dr. (Smt.) Nivedita A.Lal	Member		
Shri N.L. Verma	Member		
Smt. M.R. Deo	Member		



(Dr. (Smt) B.N. Meshram)
Principal
Govt.Kamla Devi Girls College
Rajnandgaon(C.G.)

2017-18

**OFFICE OF THE PRINCIPAL, GOVT. KAMLA DEVI RATHI MAHILA PG
MAHAVIDYALAYA, RAJNANDGAON (C.G.) Pin Code - 491441**



Year 2017-2018

Rajnandgaon, Dated, 16 /06/2017

To execute the teaching/extra-curricular & college administration the following committees are constituted. All the conveners/Incharge are directed to organize meetings time to time and they are also let to inform to principal the decision and its implementation taken by them.

Staff council		बी.एससी. (होमसाइंस) 1.2.3	
Principal	- President	डॉ.(श्रीमती) नन्दा गुरवारा	- संयोजक
Dr. M.L.Sao	- Secretary	श्रीमती ममता आर.देव	- सदस्य
All staff	- Member		
Admission Committees		एम.एससी. (पूर्व एवं अंतिम)	
B.A. - I		(रसायनशास्त्र / प्राणीशास्त्र / वनस्पतिशास्त्र)	
Dr. (Smt.) Usha Mohabe	- Convener	श्री के.के.द्विवेदी	- संयोजक
Dr. (Smt.) Neeta S.Nair	- Member	श्री एम.के.मेश्राम	- सदस्य
Dr. Jai Singh Sahu	- Member	डॉ.(श्रीमती) सरोज शर्मा	- सदस्य
B.A. - II		एम.ए.(पूर्व एवं अंतिम)	
Dr. M.L.Sao	- Convener	डॉ.एम.एल.साव	- अर्थ.
Dr. (Smt.) Nivedita A.Lal	- Member	कु.आबेदा बेगम	- राज.
		डॉ.जी.पी.रात्रे	- समाज.शा.
		डॉ.उषा मोहबे	- मनो.
		श्री के.के.द्विवेदी	- भूगोल
B.A. - III		एन्टी रेंगिंग समिति	
Dr. (Smt.) H.K. Garcha	- Convener	श्रीमती ममता आर देव	- संयोजक
Ku. Abeda Begum	- Member	डॉ.श्रीमती निवेदिता.ए.लाल	- सदस्य
Dr. (Smt.) Sushma Tiwari	- Member	डॉ.जय सिंग साहू	- सदस्य
		डॉ.(श्रीमती) बृजबाला उइके	- सदस्य
B.Com - I, II, III		अनुशासन समिति	
Dr. G.P. Ratre	- Convener	डॉ.(श्रीमती) हरप्रीत कौर गरचा	- संयोजक
Shri Satish N.Wankhede	- Member	डॉ.(श्रीमती) उषा मोहबे	- सदस्य
डॉ.(श्रीमती) बृजबाला उइके	- Member	डॉ. (श्रीमती) नीता.एस.नायर	- सदस्य
		श्रीमती रामकुमारी धुर्वा	- सदस्य
		डॉ.जयसिंह साहू	- सदस्य
B.Sc - I, II, III		समय सारिणी निर्माण समिति	
Dr. O.L. Shrivastava	- Convener	डॉ.(श्रीमती) एच.के.गरचा	- संयोजक
Shri Alok Kumar Joshi	- Member	डॉ.(श्रीमती) उषा मोहबे	- सदस्य
		श्रीमती ममता आर देव	- सदस्य
		श्री एम.के.मेश्राम	- सदस्य
		श्री एस.एन.वानखेडे	- सदस्य

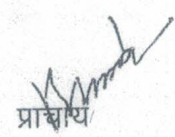
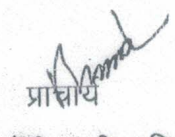

<p align="center">एन.सी.सी.</p> <p>डॉ.(श्रीमती) सरोज शर्मा — ए.एन.ओ.</p>	<p align="center">छात्रा कक्ष व्यवस्था समिति</p> <p>डॉ.(श्रीमती) बृजबाला उइके — प्रभारी</p> <p>डॉ.(श्रीमती) सरोज शर्मा — सदस्य</p> <p>श्री आलोक कुमार जोशी — सदस्य</p>
<p align="center">राष्ट्रीय सेवा योजना</p> <p>श्रीमती रामकुमारी धुर्वा — कार्यक्रम अधिकारी</p>	
<p align="center">राष्ट्रीय पर्व आयोजन समिति</p> <p>डॉ.(श्रीमती) सुषमा तिवारी — संयोजक</p> <p>डॉ.(श्रीमती) नीता एस.नायर — सदस्य</p> <p>श्रीमती रामकुमारी धुर्वा — सदस्य</p>	<p align="center">परितोषिक वितरण समिति</p> <p>डॉ.(श्रीमती) उषा मोहबे — संयोजक</p> <p>डॉ जय सिंह साहू — सदस्य</p> <p>डॉ.(श्रीमती) नीता एस.नायर — सदस्य</p>
<p align="center">लोक सभा/विधानसभा प्रश्नोत्तर निष्पादन समिति/सूचना का अधिकार/लोक सेवा गारंटी अधिनियम</p> <p>श्री के.के.द्विवेदी — संयोजक</p>	<p align="center">शिक्षक अभिभावक समिति</p> <p>डॉ.(श्रीमती) निवेदिता ए.लाल — संयोजक</p> <p>डॉ.(श्रीमती) सुषमा तिवारी — सदस्य</p>
<p align="center">आयकर समिति</p> <p>डॉ.एम.एल.साव — संयोजक</p> <p>डॉ.जी.पी.रात्रे — सदस्य</p>	<p align="center">महाविद्यालय विकास परिषद्</p> <p>प्राचार्य — पदेन अध्यक्ष</p> <p>डॉ. एम.एल.साव — संयोजक</p> <p>डॉ.(श्रीमती) एच.के.गरचा — सदस्य</p> <p>श्री के.के.द्विवेदी — सदस्य</p> <p>डॉ जय सिंह साहू — सदस्य</p> <p>श्री एस.एन.वानखेडे — सदस्य</p> <p>डॉ.(श्रीमती) नीता एस.नायर — सदस्य</p>
<p align="center">अनु.जा./जनजाति कल्याण प्रकोष्ठ</p> <p>श्री एस.एन.वानखेडे — संयोजक</p> <p>डॉ.(श्रीमती) बृजबाला उइके — सदस्य</p> <p>श्रीमती रामकुमारी धुर्वा — सदस्य</p>	<p align="center">  प्राचार्य शास.कमलादेवी राठी महिला महा. राजनांदगांव(छ.ग.) पृ.क्र./ /2017 प्रतिलिपि — महाविद्यालय के सभी प्राध्यापकों एवं अधिकारियों को सूचनार्थ एवं पालनार्थ।  प्राचार्य शास.कमलादेवी राठी महिला महा. राजनांदगांव(छ.ग.) </p>
<p align="center">वृक्षारोपण एवं पर्यावरण संरक्षण समिति</p> <p>डॉ.(श्रीमती) नन्दा गुरवारा — संयोजक</p> <p>डॉ.ओंकार लाल श्रीवास्तव — सदस्य</p> <p>डॉ.(श्रीमती) नीता एस.नायर — सदस्य</p> <p>डॉ.(श्रीमती) सुषमा तिवारी — सदस्य</p> <p>श्री एस.एन.वानखेडे — सदस्य</p>	
<p align="center">साहित्यिक/सांस्कृतिक गतिविधि आयोजन समिति</p> <p>डॉ.(श्रीमती) सुषमा तिवारी — संयोजक</p> <p>डॉ.(श्रीमती) निवेदिता ए.लाल — सदस्य</p> <p>श्रीमती रामकुमारी धुर्वा — सदस्य</p>	<p align="center">  H:Principal, Sha. Kamaladevi Rathi Mahila Mahavidyalaya, Rajnandgaon (C.G.) 2017-18 प्राचार्य शासकीय कमला देवी राठी महिला स्नातक महाविद्यालय, राजनांदगांव (छ.ग.) </p>
<p align="center">महाविद्यालय/परिसर स्वच्छता समिति</p> <p>डॉ.ओंकार लाल श्रीवास्तव — संयोजक</p> <p>श्रीमती रामकुमारी धुर्वा — सदस्य</p> <p>डॉ.(श्रीमती) नीता एस.नायर — सदस्य</p>	

2018-19

कार्यालय प्राचार्य, शासकीय कमलादेवी राठी महिला स्नातकोत्तर महाविद्यालय,
राजनांदगांव (छ.ग.)

Year 2018-19

राजनांदगांव, दिनांक : 11/06/2018

सत्र 2018-19 के लिए महाविद्यालय में विभिन्न गतिविधियों के सुचारु रूपेण संचालन के लिए अघोलिखित समितियों का गठन निम्नानुसार किया जाता है । सभी संयोजक एवं सदस्यगण सौपें गए दायित्वों का पूर्ण निष्ठा के साथ निष्पादन करेंगे ।

<p>1 स्टॉफ कौंसिल :-</p> <p>प्राचार्य - अध्यक्ष डॉ.एम.एल.साव - सचिव समस्त स्टॉफ - सदस्य</p>	<p>बी.कॉम भाग - I, II, III</p> <p>डॉ.जी.पी.रात्रे - संयोजक श्री एस.एन.वानखेड़े - सदस्य कुरेणु त्रिपाठी - सदस्य डॉ.लाली शर्मा - सदस्य</p>
<p>2 समस्त प्रवेश समिति के प्रभारी बी.ए. भाग - प्रथम</p> <p>डॉ.(श्रीमती) निवेदिता ए.लाल - संयोजक डॉ.जयसिंग साहू - सदस्य डॉ.(श्रीमती) बृजबाला उइके - सदस्य डॉ.(श्रीमती) नीता एस.नायर - सदस्य</p>	<p>बी.एससी. भाग - I</p> <p>डॉ.ओंकार लाल श्रीवास्तव - संयोजक श्री आलोक कुमार जोशी - सदस्य</p>
<p>बी.ए. भाग - दो</p> <p>कु.आबेदा बेगम - संयोजक श्रीमती रामकुमारी धुर्वा - सदस्य</p>	<p>बी.एससी. भाग - II, III</p> <p>डॉ.(श्रीमती) उषा मोहबे - संयोजक श्री महेन्द्र कुमार मेश्राम - सदस्य डॉ.जयसिंग साहू - सदस्य</p>
<p>बी.ए. भाग - तीन</p> <p>डॉ.(श्रीमती) एच.के.गरचा - संयोजक डॉ.(श्रीमती) सुषमा तिवारी - सदस्य</p>	<p>बी.एससी. (होमसाइंस) भाग - I, II, III</p> <p>डॉ.(श्रीमती) नन्दा गुरवारा - संयोजक श्रीमती ममता आर.देव - सदस्य</p>
<p>एम.एससी. (प्रथम एवं अंतिम) सेमेस्टर (प्राणीशास्त्र/रसायनशास्त्र/वनस्पतिशास्त्र)</p> <p>श्री के.के.द्विवेदी - संयोजक श्री महेन्द्र कुमार मेश्राम - सदस्य</p>	<p>एम.ए. (प्रथम एवं अंतिम) सेमेस्टर</p> <p>अर्थशास्त्र - विभागाध्यक्ष समाजशास्त्र - विभागाध्यक्ष मनोविज्ञान - विभागाध्यक्ष राजनीति विज्ञान - विभागाध्यक्ष भूगोल - विभागाध्यक्ष</p>
<p>3 NAAC / Steering Committees</p> <p>डॉ.(श्रीमती) एच.के.गरचा - संयोजक डॉ.(श्रीमती) उषा मोहबे - सदस्य डॉ.(श्रीमती) निवेदिता ए.लाल - सदस्य डॉ.(श्रीमती) नीता एस.नायर - सदस्य श्री आलोक कुमार जोशी - सदस्य</p>	<p>4 एन्टी रैगिंग समिति</p> <p>श्रीमती ममता आर देव - संयोजक डॉ.श्रीमती निवेदिता.ए.लाल - सदस्य डॉ.जय सिंग साहू - सदस्य डॉ.(श्रीमती) बृजबाला उइके - सदस्य</p>



प्राचार्य
शासकीय कमला देवी राठी महिला स्नातकोत्तर
महाविद्यालय, राजनांदगांव (छ.ग.)

प्रजापति
महाविद्यालय

<p align="center">अनुशासन समिति</p> <p>डॉ.(श्रीमती) हरप्रीत कौर गरचा - संयोजक डॉ.(श्रीमती) उषा मोहबे - सदस्य डॉ. (श्रीमती) नीता.एस.नायर - सदस्य श्रीमती रामकुमारी धुर्वा - सदस्य डॉ.जयसिंग साहू - सदस्य कुरेणु त्रिपाठी - सदस्य</p>	<p align="center">6 समय सारिणी निर्माण समिति</p> <p>डॉ.(श्रीमती) एच.के.गरचा - संयोजक डॉ.(श्रीमती) उषा मोहबे - सदस्य श्रीमती ममता आर देव - सदस्य श्री एम.के.मेश्राम - सदस्य श्री एस.एन.वानखेड़े - सदस्य डॉ.लाली शर्मा - सदस्य</p>
<p align="center">7 क्रय समिति</p> <p>डॉ.एम.एल.साव - संयोजक डॉ.(श्रीमती) एच.के.गरचा - सदस्य डॉ.(श्रीमती) उषा मोहबे - सदस्य श्रीमती ममता आर देव - सदस्य श्री के.के.द्विवेदी - सदस्य श्री एम.के.मेश्राम - सदस्य</p>	<p align="center">8 अपलेखन समिति</p> <p>डॉ.एम.एल.साव - संयोजक श्री एस.एन.वानखेड़े - सदस्य डॉ.जय सिंग साहू - सदस्य डॉ.(श्रीमती) सुषमा तिवारी - सदस्य</p>
<p align="center">9 लेखा परीक्षण समिति</p> <p>डॉ.एम.एल. साव - संयोजक डॉ.जी.पी.रात्रे - सदस्य श्री के.के.द्विवेदी - सदस्य डॉ.लाली शर्मा - सदस्य</p> <p>ट- लेखा प्रभारी उक्त सभी लेखा की कैश बुक की अनिवार्य रूप से जाँच करेंगे ।</p>	<p align="center">10 IQAC / AQAR</p> <p>डा.(श्रामता) हरप्रात कार गरचा - समन्वयक डॉ. (श्रीमती) उषा मोहबे - सदस्य डॉ. (श्रीमती) नीता एस.नायर - सदस्य श्री आलोक कुमार जोशी - सदस्य</p>
<p align="center">यू.जी.सी.प्रकोष्ठ</p> <p>डॉ.जी.पी.रात्रे - प्रभारी डॉ.जय सिंग साहू - सदस्य डॉ.(श्रीमती) निवेदिता.ए.लाल - सदस्य</p>	<p align="center">12 छात्रा-संघ समिति</p> <p>श्री के.के.द्विवेदी - प्रभारी प्राध्यापक डॉ.(श्रीमती) निवेदिता.ए.लाल - सहायक</p>
<p align="center">क्रीड़ा समिति</p> <p>श्री एस.एन.वानखेड़े - संयोजक डा.(श्रीमती) सुषमा तिवारी - सदस्य डॉ.(श्रीमती) नीता एस.नायर - सदस्य</p>	<p align="center">13 सम्मिलित निधि कोष समिति</p> <p>प्राचार्य - पदेन अध्यक्ष डॉ.(श्रीमती) एच.के.गरचा - सदस्य डॉ.(श्रीमती) उषा मोहबे - सदस्य डॉ. जय सिंह साहू - सदस्य श्री के.के.द्विवेदी - सदस्य डॉ.(श्रीमती) नीता एस.नायर - सदस्य छात्रसंघ अध्यक्ष - सदस्य छात्रसंघ सचिव - सदस्य</p>
	<p align="center">15 ग्रंथालय/वाचनालय/बुक बैंक समिति</p> <p>डॉ.एम.एल.साव - संयोजक डॉ.(श्रीमती) नन्दा गुरवारा - सदस्य</p>

प्राचार्य
शास.कुमला देवी राठी महिला स्नातकोत्तर महाविद्यालय
राजनांदगाँव (छ.ग.)

<p>छात्रवृत्ति/निर्धन छात्रा सहायता कोष समिति</p> <p>जी.पी.रात्रे - संयोजक</p> <p>डॉ. जय सिंह साहू - सदस्य</p> <p>डॉ.(श्रीमती) बृजबाला उइके - सदस्य</p> <p>डॉ.लाली शर्मा - सदस्य</p>	<p>सुश्री आबेदा बेगम - सदस्य</p> <p>डॉ. जी.पी.रात्रे - सदस्य</p> <p>डॉ. जय सिंह साहू - सदस्य</p> <p>डॉ.ओंकार लाल श्रीवास्तव - सदस्य</p> <p>श्रीमती सुजाता ठाकुर - सदस्य</p>
<p>17 जनभागीदारी समिति</p> <p>श्री के.के.द्विवेदी - प्रभारी</p> <p>डॉ.एम.एल.साव - नामित स..</p> <p>डॉ.(श्रीमती) एच.के.गरचा - नामित स..</p> <p>डॉ.(श्रीमती) उषा माहेबे - नामित स..</p>	<p>18 कैरियर मार्गदर्शन एवं प्लेसमेंट समिति</p> <p>डॉ.ओंकार लाल श्रीवास्तव - संयोजक</p> <p>डॉ.जयसिंग साहू - सदस्य</p> <p>श्री एस.एन.वानखेडे - सदस्य</p>
<p>19 महिला उत्पीड़न समिति</p> <p>डॉ.(श्रीमती) एच.के.गरचा - संयोजक</p> <p>डॉ.(श्रीमती) उषा मोहबे - सदस्य</p> <p>डॉ.(श्रीमती) निवेदिता ए.लाल - सदस्य</p> <p>डॉ.(श्रीमती) बृजबाला उइके - सदस्य</p>	<p>20 एन.सी.सी.</p> <p>कुरेणु त्रिपाठी - ए.एन.ओ.</p>
<p>22 साहित्यिक/सांस्कृतिक गतिविधि आयोजन समिति</p> <p>डॉ.(श्रीमती) सुषमा तिवारी - संयोजक</p> <p>डॉ.(श्रीमती) निवेदिता.ए.लाल - सदस्य</p> <p>श्रीमती रामकुमारी धुर्वा - सदस्य</p> <p>कुरेणु त्रिपाठी - सदस्य</p>	<p>21 राष्ट्रीय सेवा योजना</p> <p>श्रीमती रामकुमारी धुर्वा - कार्य.अधि.</p> <p>23 महाविद्यालय विकास परिषद्</p> <p>प्राचार्य - पदेन अध्यक्ष</p> <p>डॉ. एम.एल.साव - संयोजक</p> <p>डॉ.(श्रीमती) एच.के.गरचा - सदस्य</p> <p>श्री के.के.द्विवेदी - सदस्य</p> <p>डॉ. जय सिंह साहू - सदस्य</p> <p>श्री एस.एन.वानखेडे - सदस्य</p> <p>डॉ.(श्रीमती) नीता एस.नायर - सदस्य</p>
<p>24 राष्ट्रीय पर्व आयोजन समिति</p> <p>डॉ.(श्रीमती) सुषमा तिवारी - संयोजक</p> <p>डॉ.(श्रीमती) नीता एस.नायर - सदस्य</p> <p>श्रीमती रामकुमारी धुर्वा - सदस्य</p>	<p>27 अनु.जा./जनजाति कल्याण प्रकोष्ठ</p> <p>श्री एस.एन.वानखेडे - संयोजक</p> <p>डॉ.(श्रीमती) बृजबाला उइके - सदस्य</p> <p>श्रीमती रामकुमारी धुर्वा - सदस्य</p>
<p>25 लोक सभा/विधानसभा प्रश्नोत्तर निष्पादन समिति/सूचना का अधिकार/लोक सेवा गारंटी अधिनियम</p> <p>श्री के.के.द्विवेदी - संयोजक</p>	<p>26 आयकर समिति</p> <p>डॉ.जी.पी.रात्रे - संयोजक</p> <p>डॉ.लाली शर्मा - सदस्य</p> <p>28 परितोषिक वितरण समिति</p> <p>डॉ.(श्रीमती) उषा मोहबे - संयोजक</p> <p>डॉ. जय सिंह साहू - सदस्य</p> <p>डॉ.(श्रीमती) नीता एस.नायर - सदस्य</p>



श्रीमती सुजाता ठाकुर
 प्राचार्य
 शासकीय कुमला देवी साठी महिला स्नातक
 महाविद्यालय, राजनांदगांव (छ.ग.)
 प्राचार्य
 राज्य कृ.दे.सकी महिला महाविद्यालय
 (छ.ग.)

29	महाविद्यालय/परिसर स्वच्छता समिति	
	डॉ.एम.एल.साव	संयोजक
	डॉ.ओंकार लाल श्रीवास्तव	सदस्य
	श्रीमती रामकुमारी धुर्वा	सदस्य
	डॉ.(श्रीमती) नीता एस.नायर	सदस्य
30	मार्गदर्शन एवं परामर्श समिति	
	डॉ.(श्रीमती) उषा मोहबे	संयोजक
	डॉ.ओमप्रकाश शर्मा	सदस्य
31	शोध समिति	
	डॉ.(श्रीमती) नन्दा गुरवारा	संयोजक
	डॉ.(श्रीमती) उषा मोहबे	सदस्य
	डॉ.(श्रीमती) हरप्रीत कौर गरचा	सदस्य
	डॉ.ओंकार लाल श्रीवास्तव	सदस्य
	डॉ.(श्रीमती) निवेदिता ए.लाल	सदस्य
32	पूर्व विद्यार्थी संघ समिति	
	डॉ.(श्रीमती) एच.के.गरचा	प्रभारी
	कृ.आबेदा बेगम	नामित
	डॉ.(श्रीमती) उषा मोहबे	नामित
	डॉ.(श्रीमती) नीता एस.नायर	नामित
33	स्ववित्तीय समिति	
	डॉ.एम.एल.साव	संयोजक
	डॉ.(श्रीमती) एच.के.गरचा	सदस्य
	डॉ.(श्रीमती) उषा मोहबे	सदस्य
	श्री एम.के.मेश्राम	सदस्य
	श्री आलोक कुमार जोशी	सदस्य
	डॉ.(श्रीमती) नीता एस.नायर	सदस्य
	श्री के.एल.देवांगन	सदस्य
	श्री वाय.के.दीपक	सदस्य
34	वेबसाइट एवं वाई-फाई समिति	
	डॉ.ओंकार लाल श्रीवास्तव	संयोजक
	डॉ.जयसिंग साहू	सदस्य
	श्री रेवती रमन साहू	सदस्य
	श्री गोविन्द कुमार	सदस्य
35	छात्रा कॉमनरूम समिति	
	डॉ.(श्रीमती) बृजबाला उइके	संयोजक
	डॉ.लाली शर्मा	सदस्य
	कृ.रेणु त्रिपाठी	सदस्य
	श्रीमती सुजाता ठाकुर	सदस्य
36	फीड बैक समिति	
	डॉ.(श्रीमती) नन्दा गुरवारा	संयोजक
	डॉ.ओंकार लाल श्रीवास्तव	सदस्य
	डॉ.जयसिंग साहू	सदस्य
	डॉ.लाली शर्मा	सदस्य



प्राचार्य
शासकीय कमला देवी राठी महिला स्नातकोत्तर
महाविद्यालय, राजनांदगांव (छ.ग.)

प्रचार्य
शासकीय कमला देवी राठी महिला स्नातकोत्तर
महाविद्यालय, राजनांदगांव (छ.ग.)

37	शिकायत एवं निवारण समिति	
	डॉ.(श्रीमती) उषा मोहबे	संयोजक
	डॉ.(श्रीमती) निवेदिता ए.लाल	सदस्य
	श्रीमती ममता आर.देव	सदस्य
	छात्रा	सदस्य
38	हॉस्टल वार्डन	
	डॉ.(श्रीमती) नीता एस.नायर	संयोजक
	श्रीमती रामकुमारी धुर्वा	सदस्य
39	केन्टीन समिति	
	डॉ.(श्रीमती) नन्दा गुरवारा	संयोजक
	डॉ.जी.पी.रात्रे	सदस्य
	श्रीमती ममता आर.देव	सदस्य
	कु.आबेदा बेगम	सदस्य
40	पर्यावरण एवं वृक्षारोपण समिति	
	डॉ.(श्रीमती) नन्दा गुरवारा	संयोजक
	डॉ.ओंकार लाल श्रीवास्तव	सदस्य
	श्री के.के.द्विवेदी	सदस्य
	डॉ.(श्रीमती) सुषमा तिवारी	सदस्य
	श्रीमती रामकुमारी धुर्वा	सदस्य
	कु.रेणु त्रिपाठी	सदस्य
41	पत्रिका प्रकाशन	
	डॉ.(श्रीमती) सुषमा तिवारी	संयोजक
	श्री के.के.द्विवेदी	सदस्य
	डॉ.(श्रीमती) बृजबाला उइके	सदस्य
	श्री एस.एन.वानखेडे	सदस्य
42	समाचार पत्र लेख संवाद रिपोर्ट	
	श्री के.के.द्विवेदी	संयोजक
	डॉ.ओंकार लाल श्रीवास्तव	सदस्य
	श्री एम.के.मेश्राम	सदस्य
43	रेडक्रास	
	डॉ.(श्रीमती) उषा मोहबे	प्रभारी
44	शिक्षक अभिभावक समिति	
	डॉ.(श्रीमती) नन्दा गुरवारा	संयोजक
	कु. आबेदा बेगम	सदस्य
	डॉ.(श्रीमती) सुषमा तिवारी	सदस्य
45	भवन निर्माण एवं रखरखाव समिति	
	डॉ.ओंकार लाल श्रीवास्तव	संयोजक
	डॉ.जी.पी.रात्रे	सदस्य
	डॉ.(श्रीमती) निवेदिता ए.लाल	सदस्य
	श्री एस.एन.वानखेडे	सदस्य
	डॉ.(श्रीमती) नीता एस.नायर	सदस्य



डॉ.(श्रीमती) सुमन सिंह बघेल
प्राचार्य

शासक कमलादेवी राठी महिला स्नातकोत्तर महा.
राजनानंदगांव (छ.ग.)

प्राचार्य
शासक कमला देवी राठी महिला महाविद्यालय
राजनानंदगांव (छ.ग.)

प्राचार्य
शासकीय कमला देवी राठी महिला स्नातकोत्तर महा.

2019-20

कार्यालय प्राचार्य, शासकीय कमलादेवी राठी महिला स्नातकोत्तर महाविद्यालय,
राजनांदगांव (छ.ग.)

Year 2019-20

राजनांदगांव, दिनांक : / / 2019

सत्र 2019-20 के लिए महाविद्यालय में विभिन्न गतिविधियों के सुचारु रूपेण संचालन के लिए अघोलिखित समितियों का गठन निम्नानुसार किया जाता है । सभी संयोजक एवं सदस्यगण सौपें गए दायित्वों का पूर्ण निष्ठा के साथ निष्पादन करेंगे ।

<p>1 स्टॉफ कौंसिल :-</p> <p>प्राचार्य - अध्यक्ष डॉ.एम.एल.साव - सचिव समस्त स्टॉफ - सदस्य</p>	<p>बी.कॉम भाग - I, II, III</p> <p>डॉ.जी.पी.रात्रे - संयोजक श्री एस.एन.वानखेडे - सदस्य डॉ.लाली शर्मा - सदस्य</p>
<p>2 समस्त प्रवेश समिति के प्रभारी बी.ए. भाग - प्रथम</p> <p>डॉ.(श्रीमती) उषा मोहबे - संयोजक डॉ.(श्रीमती) निवेदिता ए.लाल - सदस्य डॉ.(श्रीमती) बृजबाला उइके - सदस्य डॉ.(श्रीमती) नीता एस.नायर - सदस्य</p>	<p>बी.एससी. भाग - I</p> <p>डॉ.ओंकार लाल श्रीवास्तव - संयोजक डॉ.जयसिंग साहू - सदस्य डॉ.बसंत सोनबेर - सदस्य श्री आलोक कुमार जोशी - सदस्य</p>
<p>बी.ए. भाग - दो</p> <p>कु.आबेदा बेगम - संयोजक श्रीमती रामकुमारी धुर्वा - सदस्य</p>	<p>बी.एससी. भाग - II, III</p> <p>श्री महेन्द्र कुमार मेश्राम - संयोजक डॉ.बसंत सोनबेर - सदस्य</p>
<p>बी.ए. भाग - तीन</p> <p>डॉ.(श्रीमती) एच.के.गरचा - संयोजक डॉ.(श्रीमती) सुषमा तिवारी - सदस्य</p>	<p>बी.एससी. (होमसाइंस) भाग - I, II & III</p> <p>श्रीमती ममता आर.देव - संयोजक कु.रेणु त्रिपाठी - सदस्य</p>
<p>एम.एससी. (प्रथम एवं अंतिम) सेमेस्टर (प्राणीशास्त्र/रसायनशास्त्र/वनस्पतिशास्त्र)</p> <p>श्री के.के.द्विवेदी - संयोजक श्री महेन्द्र कुमार मेश्राम - सदस्य</p>	<p>एम.ए. (प्रथम एवं अंतिम) सेमेस्टर</p> <p>अर्थशास्त्र - विभागाध्यक्ष समाजशास्त्र - विभागाध्यक्ष मनोविज्ञान - विभागाध्यक्ष राजनीति विज्ञान - विभागाध्यक्ष भूगोल - विभागाध्यक्ष</p>
<p>3 NAAC / Steering Committees</p> <p>डॉ.(श्रीमती) एच.के.गरचा - संयोजक डॉ.(श्रीमती) उषा मोहबे - सदस्य श्रीमती ममता आर.देव - सदस्य डॉ.(श्रीमती) निवेदिता ए.लाल - सदस्य डॉ.(श्रीमती) नीता एस.नायर - सदस्य श्री आलोक कुमार जोशी - सदस्य</p>	<p>4 एन्टी रेंगिंग समिति</p> <p>श्रीमती ममता आर देव - संयोजक डॉ.श्रीमती निवेदिता.ए.लाल - सदस्य डॉ.जय सिंग साहू - सदस्य डॉ.(श्रीमती) बृजबाला उइके - सदस्य</p>



(Handwritten signature)

प्राचार्य
शासकीय कमला देवी राठी महिला स्नातकोत्तर
महाविद्यालय, राजनांदगांव (छ.ग.)

<p>5 अनुशासन समिति</p> <p>डॉ.(श्रीमती) हरप्रीत कौर गरचा -- संयोजक डॉ.(श्रीमती) उषा मोहबे -- सदस्य डॉ. (श्रीमती) नीता.एस.नायर -- सदस्य श्रीमती रामकुमारी धुर्वा -- सदस्य डॉ.जयसिंग साहू -- सदस्य कु.रेणु त्रिपाठी -- सदस्य</p>	<p>6 समय सारिणी निर्माण समिति</p> <p>डॉ.(श्रीमती) एच.के.गरचा -- संयोजक डॉ.(श्रीमती) उषा मोहबे -- सदस्य श्रीमती ममता आर देव -- सदस्य श्री एम.के.मेश्राम -- सदस्य श्री एस.एन.वानखेडे -- सदस्य डॉ.लाली शर्मा -- सदस्य</p>
<p>7 क्रय समिति</p> <p>डॉ.एम.एल.साव -- संयोजक डॉ.(श्रीमती) एच.के.गरचा -- सदस्य डॉ.(श्रीमती) उषा मोहबे -- सदस्य श्रीमती ममता आर देव -- सदस्य श्री के.के.द्विवेदी -- सदस्य श्री एम.के.मेश्राम -- सदस्य</p>	<p>8 अपलेखन समिति</p> <p>डॉ.एम.एल.साव -- संयोजक श्री एस.एन.वानखेडे -- सदस्य डॉ.जय सिंग साहू -- सदस्य डॉ.(श्रीमती) सुषमा तिवारी -- सदस्य</p>
<p>9 लेखा परीक्षण समिति (शास./अशास. लेखा/डी.एफ.सी./यू.जी.सी)</p> <p>डॉ.एम.एल. साव -- संयोजक डॉ.जी.पी.रात्रे -- सदस्य श्री के.के.द्विवेदी -- सदस्य डॉ.लाली शर्मा -- सदस्य</p> <p>नोट- लेखा प्रभारी उक्त सभी लेखा की कैश बुक की अनिवार्य रूप से जाँच करेंगे।</p>	<p>10 IQAC / AQAR</p> <p>डॉ.जयसिंग साहू, सहायक -- स. / संयोजक डॉ.(श्रीमती) एच.के.गरचा, -- सदस्य डॉ.(श्रीमती) उषा मोहबे -- सदस्य श्री एम.के.मेश्राम -- सदस्य डॉ.(श्रीमती) निवेदिता ए.लाल -- सदस्य श्री एस.एन.वानखेडे -- सदस्य डॉ.(श्रीमती) सीमा अग्रवाल -- सदस्य डॉ.बसंत सोनबेर -- सदस्य</p>
<p>11 यू.जी.सी.प्रकोष्ठ</p> <p>प्रभारी</p> <p>डॉ.जी.पी.रात्रे -- डॉ.जय सिंग साहू -- सदस्य डॉ.(श्रीमती) निवेदिता.ए.लाल -- सदस्य</p>	<p>12 छात्रा-संघ समिति</p> <p>श्री के.के.द्विवेदी -- प्रभारी प्राध्यापक डॉ.(श्रीमती) निवेदिता.ए.लाल -- सहायक डॉ.बसंत सोनबेर -- सहायक</p>
<p>14 क्रीडा समिति</p> <p>श्री एस.एन.वानखेडे -- संयोजक डा.(श्रीमती) सुषमा तिवारी -- सदस्य डॉ.(श्रीमती) नीता एस.नायर -- सदस्य</p>	<p>13 सम्मिलित निधि कोष समिति</p> <p>पदेन प्राचार्य -- अध्यक्ष डॉ.(श्रीमती) एच.के.गरचा -- सदस्य डॉ.(श्रीमती) उषा मोहबे -- सदस्य डॉ. जय सिंह साहू -- सदस्य श्री के.के.द्विवेदी -- सदस्य डॉ.(श्रीमती) नीता एस.नायर -- सदस्य छात्रसंघ अध्यक्ष -- सदस्य छात्रसंघ सचिव -- सदस्य</p>



Handwritten signature

प्राचार्य
कमला देवी राठी महिला महाविद्यालय

प्राचार्य
शासकीय कमला देवी राठी महिला स्नातकोत्तर

<p>छात्रवृत्ति/निर्धन छात्रा सहायता कोष समिति</p> <p>जी.पी.रात्रे - संयोजक</p> <p>डॉ. जय सिंह साहू - सदस्य</p> <p>डॉ.(श्रीमती) बृजबाला उइके - सदस्य</p> <p>डॉ.लाली शर्मा - सदस्य</p>	<p>15 ग्रंथालय/वाचनालय/बुक बैंक समिति</p> <p>डॉ.एम.एल.साव - संयोजक</p> <p>सुश्री आबेदा बेगम - सदस्य</p> <p>डॉ. जी.पी.रात्रे - सदस्य</p> <p>डॉ. जय सिंह साहू - सदस्य</p> <p>डॉ.ओंकार लाल श्रीवास्तव - सदस्य</p> <p>श्रीमती सुजाता ठाकुर - सदस्य</p>
<p>17 जनभागीदारी समिति</p> <p>श्री के.के.द्विवेदी - प्रभारी</p> <p>डॉ.एम.एल.साव - नामित स..</p> <p>डॉ.(श्रीमती) एच.के.गरचा - नामित स..</p> <p>डॉ.(श्रीमती) उषा माहबे - नामित स..</p>	<p>18 कैरियर मार्गदर्शन एवं प्लेसमेंट समिति</p> <p>(A) डॉ.बसंत सोनबेर - संयोजक</p> <p>श्री आलोक जोशी - सदस्य</p> <p>डॉ.लाली शर्मा - सदस्य</p> <p>कु.रेणु त्रिपाठी - सदस्य</p> <p>(B) कौशल विकास</p> <p>श्री एस.एन.वानखेड़े - संयोजक</p>
<p>19 महिला उत्पीड़न निवारण एवं रोकथाम समिति</p> <p>डॉ.(श्रीमती) एच.के.गरचा - संयोजक</p> <p>डॉ.(श्रीमती) उषा मोहबे - सदस्य</p> <p>डॉ.जी.पी.रात्रे - सदस्य</p> <p>डॉ.(श्रीमती) निवेदिता ए.लाल - सदस्य</p> <p>डॉ.(श्रीमती) बृजबाला उइके - सदस्य</p> <p>डॉ.(श्रीमती) नीता एस.नायर - सदस्य</p>	<p>20 एन.सी.सी.</p> <p>कु.रेणु त्रिपाठी - ए.एन.ओ.</p>
<p>22 साहित्यिक/सांस्कृतिक गतिविधि आयोजन समिति</p> <p>डॉ.(श्रीमती) सुषमा तिवारी - संयोजक</p> <p>डॉ.(श्रीमती) निवेदिता.ए.लाल - सदस्य</p> <p>डॉ.(श्रीमती) बृजबाला उइके - सदस्य</p> <p>श्रीमती रामकुमारी धुर्वा - सदस्य</p> <p>कु.रेणु त्रिपाठी - सदस्य</p>	<p>21 राष्ट्रीय सेवा योजना</p> <p>श्रीमती रामकुमारी धुर्वा - कार्य.अधि.</p>
<p>24 राष्ट्रीय पर्व आयोजन समिति</p> <p>डॉ.(श्रीमती) सुषमा तिवारी - संयोजक</p> <p>डॉ.(श्रीमती) नीता एस.नायर - सदस्य</p> <p>श्रीमती रामकुमारी धुर्वा - सदस्य</p>	<p>23 महाविद्यालय विकास परिषद</p> <p>प्राचार्य - पदेन अध्यक्ष</p> <p>डॉ. एम.एल.साव - संयोजक</p> <p>डॉ.(श्रीमती) एच.के.गरचा - सदस्य</p> <p>श्री के.के.द्विवेदी - सदस्य</p> <p>डॉ. जय सिंह साहू - सदस्य</p> <p>श्री एस.एन.वानखेड़े - सदस्य</p> <p>डॉ.(श्रीमती) नीता एस.नायर - सदस्य</p>
<p>25 लोक सभा/विधानसभा प्रश्नोत्तर निष्पादन समिति/सूचना का अधिकार/लोक सेवा गारंटी अधिनियम</p> <p>श्री के.के.द्विवेदी - संयोजक</p>	<p>27 अनु.जा./जनजाति कल्याण प्रकोष्ठ</p> <p>श्री एस.एन.वानखेड़े - संयोजक</p> <p>डॉ.(श्रीमती) बृजबाला उइके - सदस्य</p> <p>श्रीमती रामकुमारी धुर्वा - सदस्य</p>
<p>26 आयकर समिति</p> <p>डॉ.जी.पी.रात्रे - संयोजक</p> <p>डॉ.लाली शर्मा - सदस्य</p>	<p>28 परितोषिक वितरण समिति</p> <p>सुश्री आबेदा बेगम - संयोजक</p> <p>डॉ. जय सिंह साहू - सदस्य</p> <p>डॉ.(श्रीमती) नीता एस.नायर - सदस्य</p>



राजीव महिला महाविद्यालय
रायपुर
राज्य महिला आयोग (छ.ग.)

29	महाविद्यालय/परिसर स्वच्छता समिति	
	डॉ.एम.एल.साव	संयोजक
	डॉ.ओंकार लाल श्रीवास्तव	सदस्य
	श्रीमती रामकुमारी धुर्वा	सदस्य
	डॉ.(श्रीमती) नीता एस.नायर	सदस्य
30	मार्गदर्शन एवं परामर्श समिति	
	डॉ.(श्रीमती) उषा मोहबे	संयोजक
	डॉ.बसंत सोनबेर	सदस्य
	डॉ.ओमप्रकाश शर्मा	सदस्य
31	शोध समिति	
	डॉ.एम.एल.साव	संयोजक
	डॉ.(श्रीमती) उषा मोहबे	सदस्य
	डॉ.(श्रीमती) निवेदिता ए.लाल	सदस्य
	डॉ.ओंकार लाल श्रीवास्तव	सदस्य
	डॉ.जयसिंग साहू	सदस्य
	डॉ.बसंत कुमार सोनबेर	सदस्य
32	पूर्व विद्यार्थी संघ समिति	
	डॉ.(श्रीमती) एच.के.गरचा	प्रभारी
	कु.आबेदा बेगम	नामित
	डॉ.(श्रीमती) उषा मोहबे	नामित
	डॉ.(श्रीमती) नीता एस.नायर	नामित
33	स्ववित्तीय समिति	
	डॉ.एम.एल.साव	संयोजक
	डॉ.(श्रीमती) एच.के.गरचा	सदस्य
	डॉ.(श्रीमती) उषा मोहबे	सदस्य
	श्री एम.के.मेश्राम	सदस्य
	श्री आलोक कुमार जोशी	सदस्य
	डॉ.(श्रीमती) नीता एस.नायर	सदस्य
	श्री के.एल.देवांगन	सदस्य
	श्री वाय.के.दीपक	सदस्य
34	वेबसाइट एवं वाई-फाई समिति	
	डॉ.ओंकार लाल श्रीवास्तव	संयोजक
	डॉ.जयसिंग साहू	सदस्य
	श्री रेवती रमन साहू	सदस्य
	श्री गोविन्द कुमार	सदस्य
35	छात्रा कॉमनरूम समिति	
	डॉ.(श्रीमती) बृजबाला उइके	संयोजक
	डॉ.लाली शर्मा	सदस्य
	कु.रेणु त्रिपाठी	सदस्य
	श्रीमती सुजाता ठाकुर	सदस्य
36	फीड बैक समिति	
	डॉ.ओंकार लाल श्रीवास्तव	संयोजक
	डॉ.जयसिंग साहू	सदस्य
	डॉ.(श्रीमती) सीमा अग्रवाल	सदस्य
	डॉ.लाली शर्मा	सदस्य



37	शिकायत एवं निवारण समिति	
	डॉ.(श्रीमती) उषा मोहबे डॉ.(श्रीमती) निवेदिता ए.लाल श्रीमती ममता आर.देव डॉ.(श्रीमती) सीमा अग्रवाल छात्रा	संयोजक सदस्य सदस्य सदस्य सदस्य
38	हॉस्टल वार्डन	
	डॉ.(श्रीमती) नीता एस.नायर श्रीमती रामकुमारी धुर्वा	संयोजक सदस्य
39	केन्टीन समिति	
	श्रीमती ममता आर.देव डॉ.जी.पी.रात्रे कु.आबेदा बेगम डॉ.(श्रीमती) सीमा अग्रवाल	संयोजक सदस्य सदस्य सदस्य
40	पर्यावरण एवं वृक्षारोपण समिति	
	डॉ.ओंकार लाल श्रीवास्तव श्री के.के.द्विवेदी डॉ.(श्रीमती) सुषमा तिवारी श्रीमती रामकुमारी धुर्वा कु.रेणु त्रिपाठी	संयोजक सदस्य सदस्य सदस्य सदस्य
41	पत्रिका प्रकाशन	
	डॉ.(श्रीमती) सुषमा तिवारी श्री के.के.द्विवेदी डॉ.(श्रीमती) बृजबाला उइके डॉ.बसंत सोनबेर	संयोजक सदस्य सदस्य सदस्य
42	समाचार पत्र लेख संवाद रिपोर्ट	
	श्री के.के.द्विवेदी डॉ.ओंकार लाल श्रीवास्तव श्री एम.के.मेश्राम	संयोजक सदस्य सदस्य
43	रेडक्रास	
	डॉ.(श्रीमती) उषा मोहबे डॉ.बसंत सोनबेर	प्रभारी सदस्य
44	शिक्षक अभिभावक समिति	
	कु. आबेदा बेगम डॉ.(श्रीमती) सुषमा तिवारी डॉ.(श्रीमती) सीमा अग्रवाल डॉ.बसंत सोनबेर	संयोजक सदस्य सदस्य सदस्य
45	भवन निर्माण एवं रखरखाव समिति	
	डॉ.ओंकार लाल श्रीवास्तव डॉ.जी.पी.रात्रे डॉ.(श्रीमती) निवेदिता ए.लाल श्री एस.एन.वानखेड़े डॉ.(श्रीमती) नीता एस.नायर	संयोजक सदस्य सदस्य सदस्य



प्राचार्य
गोवर्धन कपला देवी राठी महिला स्नातकोत्तर
विद्यालय, राजनांदगांव (छ.ग.)

46	रूसा समिति ✓	
	डॉ.(श्रीमती) निवेदिता ए.लाल श्री एस.एन.वानखेडे श्री आलोक जोशी डॉ.लाली शर्मा	संयोजक सदस्य सदस्य सदस्य

पृ.क्रमांक 569 / 2019

प्रतिलिपि :- महाविद्यालय के सभी प्राध्यापकों एवं अधिकारियों को सूचनार्थ एवं पालनार्थ ।

डॉ.(श्रीमती) सुमन सिंह बघेल
प्राचार्य

शासकमलादेवी राठी महिला स्नातकोत्तर महा.
राजनांदगांव (छ.ग.)

राजनांदगांव, दिनांक : 14/10/20

डॉ.(श्रीमती) सुमन सिंह बघेल
प्राचार्य

शासकमलादेवी राठी महिला स्नातकोत्तर महा.
राजनांदगांव (छ.ग.)



शासकमला देवी राठी महिला महाविद्यालय
राजनांदगांव (छ.ग.)
प्राचार्य
शासकीय कमला देवी राठी महिला स्नातकोत्तर
महाविद्यालय, राजनांदगांव (छ.ग.)

2020-21

कार्यालय प्राचार्य, शासकीय कमलादेवी राठी महिला स्नातकोत्तर महाविद्यालय,
राजनांदगांव (छ.ग.)

Year 2020-21

राजनांदगांव, दिनांक : 14/07/2020

सत्र 2020-21 के लिए महाविद्यालय में विभिन्न गतिविधियों के सुचारु रूपेण संचालन के लिए अघोलिखित समितियों का गठन निम्नानुसार किया जाता है । सभी संयोजक एवं सदस्यगण सौंपे गए दायित्वों का पूर्ण निष्ठा के साथ निष्पादन करेंगे ।

<p>स्टॉफ कौंसिल :-</p> <p>प्राचार्य - अध्यक्ष डॉ.एम.एल.साव - सचिव समस्त स्टॉफ - सदस्य</p>	<p>बी.कॉम भाग - I, II, III</p> <p>डॉ.जी.पी.रात्रे - संयोजक डॉ.लाली शर्मा - सदस्य डॉ.ओमप्रकाश शर्मा - सहायक</p>
<p>समस्त प्रवेश समिति के प्रभारी बी.ए. भाग - प्रथम</p> <p>डॉ.(श्रीमती) निवेदिता ए.लाल - संयोजक डॉ.(श्रीमती) सीमा अग्रवाल - सदस्य डॉ.(श्रीमती) बृजबाला उइके - सदस्य डॉ.(श्रीमती) नीता एस.नायर - सदस्य</p>	<p>बी.एससी. भाग - I</p> <p>डॉ.ओंकार लाल श्रीवास्तव - संयोजक श्री एस.एन.वानखेडे - सदस्य डॉ.बसंत सोनबेर - सदस्य श्री आलोक कुमार जोशी - सदस्य श्री अशोक कुमार साहू - सहायक श्री मुरारी लाल यादव - सहायक</p>
<p>बी.ए. भाग - दो</p> <p>कु.आबेदा बेगम - संयोजक श्रीमती रामकुमारी धुर्वा - सदस्य</p>	<p>बी.एससी. भाग - I, II & III</p> <p>श्री महेन्द्र कुमार मेश्राम - संयोजक डॉ.जयसिंग साहू - सदस्य श्री रामकुमार देवांगन - सहायक</p>
<p>बी.ए. भाग - तीन</p> <p>डॉ.(श्रीमती) एच.के.गरचा - संयोजक डॉ.(श्रीमती) सुषमा तिवारी - सदस्य</p>	<p>बी.एससी. (होमसाइंस) भाग - I, II & III</p> <p>श्रीमती ममता आर.देव - संयोजक कु.रेणु त्रिपाठी - सदस्य</p>
<p>एम.एससी. (प्रथम एवं अंतिम) सेमेस्टर (प्राणीशास्त्र/रसायनशास्त्र/वनस्पतिशास्त्र)</p> <p>श्री के.के.द्विवेदी, संयोजक श्री एम.के.मेश्राम, सदस्य श्री रामकुमार देवांगन, सहायक श्री आलोक कुमार जोशी, संयोजक डॉ.बसंत कुमार सोनबेर, सदस्य श्री अशोक साहू, सहायक डॉ.जयसिंह साहू, संयोजक डॉ.सीमा अग्रवाल, सदस्य कु.अपर्णा तिवारी, सहायक</p> <p>रसायनशास्त्र प्राणीशास्त्र वनस्पतिशास्त्र</p>	<p>एम.ए. (प्रथम एवं अंतिम) सेमेस्टर</p> <p>अर्थशास्त्र - विभागाध्यक्ष समाजशास्त्र - विभागाध्यक्ष मनोविज्ञान - विभागाध्यक्ष राजनीति विज्ञान - विभागाध्यक्ष भूगोल - विभागाध्यक्ष</p> <p>एन्टी रैंगिंग समिति</p> <p>श्रीमती ममता आर देव - संयोजक डॉ.श्रीमती निवेदिता.ए.लाल - सदस्य डॉ.जय सिंग साहू - सदस्य डॉ.(श्रीमती) बृजबाला उइके - सदस्य</p>

प्राचार्य
शास.कमला देवी राठी महिला स्नातकोत्तर महाविद्यालय
राजनांदगांव (छ.ग.)

NAAC / Steering Committees

डॉ.(श्रीमती) एच.के.गरचा	- संयोजक
श्रीमती ममता आर.देव	- सदस्य
डॉ.(श्रीमती) निवेदिता ए.लाल	- सदस्य
डॉ.(श्रीमती) नीता एस.नायर	- सदस्य
श्री आलोक कुमार जोशी	- सदस्य

समय सारिणी निर्माण समिति

डॉ.(श्रीमती) एच.के.गरचा	- संयोजक
श्रीमती ममता आर देव	- सदस्य
श्री एम.के.मेश्राम	- सदस्य
श्री एस.एन.वानखेडे	- सदस्य
डॉ.लाली शर्मा	- सदस्य

अनुशासन समिति

डॉ.(श्रीमती) हरप्रीत कौर गरचा	- संयोजक
डॉ.जयसिंग साहू	- सदस्य
डॉ. (श्रीमती) नीता.एस.नायर	- सदस्य
श्रीमती रामकुमारी धुर्वा	- सदस्य
श्री आलोक कुमार जोशी	- सदस्य
कु.रेणु त्रिपाठी	- सदस्य

अपलेखन समिति

डॉ.एम.एल.साव	- संयोजक
श्री एस.एन.वानखेडे	- सदस्य
डॉ.जय सिंग साहू	- सदस्य
डॉ.(श्रीमती) सुषमा तिवारी	- सदस्य

क्रय समिति

डॉ.एम.एल.साव	- संयोजक
डॉ.(श्रीमती) एच.के.गरचा	- सदस्य
श्रीमती ममता आर देव	- सदस्य
श्री के.के.द्विवेदी	- सदस्य
श्री एम.के.मेश्राम	- सदस्य

IQAC

डॉ.जयसिंग साहू, सहायक	- स./संयोजक
डॉ.(श्रीमती) एच.के.गरचा,	- सदस्य
डॉ.जी.पी.रात्रे	- सदस्य
श्री एम.के.मेश्राम	- सदस्य
डॉ.(श्रीमती) निवेदिता ए.लाल	- सदस्य
श्री एस.एन.वानखेडे	- सदस्य
डॉ.(श्रीमती) सीमा अग्रवाल	- सदस्य
डॉ.बसंत सोनबेर	- सदस्य
डॉ.लाली शर्मा	- सदस्य
डॉ.नीता एस.नायर	- सदस्य

छात्रा-संघ समिति

श्री के.के.द्विवेदी	- प्रभारी
डॉ.(श्रीमती) निवेदिता.ए.लाल	- सदस्य
डॉ.बसंत सोनबेर	- सदस्य

लेखा परीक्षण समिति (शास./अशास. लेखा/डी.एफ.सी./यू.जी.सी)

डॉ.एम.एल. साव	- संयोजक
डॉ.जी.पी.रात्रे	- सदस्य
श्री के.के.द्विवेदी	- सदस्य
डॉ.लाली शर्मा	- सदस्य

सम्मिलित निधि कोष समिति

प्राचार्य	- पदेन
डॉ.एम.एल.साव	- सदस्य
डॉ.(श्रीमती) एच.के.गरचा	- सदस्य
डॉ. जय सिंह साहू	- सदस्य
श्री के.के.द्विवेदी	- सदस्य
डॉ.(श्रीमती) नीता एस.नायर	- सदस्य
छात्रसंघ अध्यक्ष	- सदस्य
छात्रसंघ सचिव	- सदस्य

नोट- लेखा प्रभारी उक्त सभी लेखा की कैश बुक की अनिवार्य रूप से जाँच करेंगे।

ग्रंथालय/वाचनालय/बुक बैंक समिति

डॉ.एम.एल.साव	- संयोजक
सुश्री आबेदा बेगम	- सदस्य
डॉ. जी.पी.रात्रे	- सदस्य
डॉ. जय सिंह साहू	- सदस्य
डॉ.ओंकार लाल श्रीवास्तव	- सदस्य
श्रीमती सुजाता ठाकुर	- सदस्य

यू.जी.सी.कोष

डॉ.जी.पी.रात्रे

डॉ.जय सिंग साहू

डॉ.(श्रीमती) निवेदिता.ए.लाल

शास.कमला देवी राठी महिला स्नातकोत्तर महाविद्यालय
राजनादगाँव (छ.ग.)

क्रीडा समिति

श्री सतीश एन.वानखेडे	- संयोजक
डॉ.जयसिंह साहू	- सदस्य
डा.(श्रीमती) सुषमा तिवारी	- सदस्य
डॉ.(श्रीमती) नीता एस.नायर	- सदस्य

छात्रवृत्ति/निर्धन छात्रा सहायता कोष समिति

डॉ. जी.पी.रात्रे	- संयोजक
डॉ.(श्रीमती) सुषमा तिवारी	- सदस्य
डॉ.(श्रीमती) बृजबाला उइके	- सदस्य
डॉ.(श्रीमती) सीमा अग्रवाल	- सदस्य
श्रीमती रामकुमारी धुर्वा	- सदस्य
डॉ.बसंत कुमार सोनबेर	- सदस्य
डॉ.लाली शर्मा	- सदस्य

जनभागीदारी समिति

श्री के.के.द्विवेदी	- प्रभारी
डॉ.एम.एल.साव	- नामित स..
डॉ.(श्रीमती) एच.के.गरचा	- नामित स..

महिला उत्पीड़न निवारण एवं रोकथाम समिति

डॉ.(श्रीमती) एच.के.गरचा	- संयोजक
डॉ.जी.पी.रात्रे	- सदस्य
डॉ.(श्रीमती) निवेदिता ए.लाल	- सदस्य
डॉ.(श्रीमती) सीमा अग्रवाल	- सदस्य
डॉ.(श्रीमती) बृजबाला उइके	- सदस्य
डॉ.(श्रीमती) नीता एस.नायर	- सदस्य

साहित्यिक/सांस्कृतिक गतिविधि आयोजन समिति

डॉ.(श्रीमती) सुषमा तिवारी	- संयोजक
डॉ.(श्रीमती) निवेदिता.ए.लाल	- सदस्य
डॉ.(श्रीमती) बृजबाला उइके	- सदस्य
श्रीमती रामकुमारी धुर्वा	- सदस्य
कुरेणु त्रिपाठी	- सदस्य

राष्ट्रीय पर्व आयोजन समिति

डॉ.(श्रीमती) सुषमा तिवारी	- संयोजक
डॉ.(श्रीमती) नीता एस.नायर	- सदस्य
श्रीमती रामकुमारी धुर्वा	- सदस्य
कुरेणु त्रिपाठी	- सदस्य



20/11/20
प्राचार्य

शास.कमला देवी राठी महिला रनातकोत्तर महाविद्यालय
राजनांदगाँव (छ.म.)

कैरियर मार्गदर्शन एवं प्लेसमेंट समिति

(A) डॉ.बसंत सोनबेर	- संयोजक
श्री आलोक जोशी	- सदस्य
डॉ.लाली शर्मा	- सदस्य
कुरेणु त्रिपाठी	- सदस्य

(B) कौशल विकास	
श्री एस.एन.वानखेडे	- संयोजक

परितोषिक वितरण समिति

सुश्री आबेदा बेगम	- संयोजक
डॉ जय सिंह साहू	- सदस्य
डॉ.(श्रीमती) नीता एस.नायर	- सदस्य

आयकर समिति

डॉ.जी.पी.रात्रे	- संयोजक
डॉ.लाली शर्मा	- सदस्य

एन.सी.सी.

कुरेणु त्रिपाठी	- ए.एन.ओ.
-----------------	-----------

राष्ट्रीय सेवा योजना

श्रीमती रामकुमारी धुर्वा	- कार्य.अधि.
--------------------------	--------------

महाविद्यालय विकास परिषद्

प्राचार्य	- पदेन अध्यक्ष
डॉ. एम.एल.साव	- संयोजक
डॉ.(श्रीमती) एच.के.गरचा	- सदस्य
श्री के.के.द्विवेदी	- सदस्य
डॉ जय सिंह साहू	- सदस्य
श्री एस.एन.वानखेडे	- सदस्य
डॉ.(श्रीमती) नीता एस.नायर	- सदस्य

अनु.जा./जनजाति कल्याण प्रकोष्ठ

श्री एस.एन.वानखेडे	- संयोजक
डॉ.(श्रीमती) बृजबाला उइके	- सदस्य
श्रीमती रामकुमारी धुर्वा	- सदस्य

लोक सभा/विधानसभा प्रश्नोत्तर निष्पादन समिति/सूचना का अधिकार/लोक सेवा गारंटी अधिनियम

श्री के.के.द्विवेदी	- संयोजक
---------------------	----------

महाविद्यालय / परिसर स्वच्छता समिति	
डॉ.एम.एल.साव	संयोजक
डॉ.ओंकार लाल श्रीवास्तव	सदस्य
श्रीमती रामकुमारी धुर्वा	सदस्य
डॉ.(श्रीमती) नीता एस.नायर	सदस्य
मार्गदर्शन एवं परामर्श समिति	
डॉ.बसंत सोनबेर	संयोजक
डॉ.ओमप्रकाश शर्मा	सदस्य
शोध समिति	
डॉ.एम.एल.साव	संयोजक
डॉ.(श्रीमती) निवेदिता ए.लाल	सदस्य
डॉ.ओंकार लाल श्रीवास्तव	सदस्य
डॉ.जयसिंग साहू	सदस्य
डॉ.बसंत कुमार सोनबेर	सदस्य
पूर्व विद्यार्थी संघ समिति	
डॉ.(श्रीमती) एच.के.गरचा	प्रभारी
कु.आबेदा बेगम	नामित
डॉ.बसंत कुमार सोनबेर	नामित
डॉ.(श्रीमती) नीता एस.नायर	नामित
स्ववित्तीय समिति	
डॉ.एम.एल.साव	संयोजक
डॉ.(श्रीमती) एच.के.गरचा	सदस्य
श्री एम.के.मेश्राम	सदस्य
श्री आलोक कुमार जोशी	सदस्य
डॉ.(श्रीमती) नीता एस.नायर	सदस्य
श्री के.एल.देवांगन	सदस्य
श्री वाय.के.दीपक	सदस्य
वेबसाइट एवं वाई-फाई समिति	
डॉ.सीमा अग्रवाल	संयोजक
कु.रेणु त्रिपाठी	सदस्य
श्री रेवती रमन साहू	सदस्य
छात्रा कॉमनरूम समिति	
डॉ.(श्रीमती) बृजबाला उइके	संयोजक
डॉ.लाली शर्मा	सदस्य
कु.रेणु त्रिपाठी	सदस्य
श्रीमती सुजाता ठाकुर	सदस्य
फीड बैंक समिति	
डॉ.ओंकार लाल श्रीवास्तव	संयोजक
डॉ.जयसिंग साहू	सदस्य
डॉ.(श्रीमती) सीमा अग्रवाल	सदस्य
डॉ.लाली शर्मा	सदस्य



 प्राचार्य
 शा.कमला देवी राठी महिला स्नातकोत्तर महाविद्यालय
 राजनांदगाँव (उ.प्र.)

शिकायत एवं निवारण समिति	
डॉ.(श्रीमती) निवेदिता ए.लाल श्रीमती ममता आर.देव डॉ.(श्रीमती) सीमा अग्रवाल छात्रा	संयोजक सदस्य सदस्य सदस्य
हॉस्टल वार्डन	
डॉ.(श्रीमती) नीता एस.नायर श्रीमती रामकुमारी धुर्वा	संयोजक सदस्य
केन्टीन समिति	
श्रीमती ममता आर.देव डॉ.जी.पी.रात्रे कृ.आबेदा बेगम डॉ.(श्रीमती) सीमा अग्रवाल	संयोजक सदस्य सदस्य सदस्य
पर्यावरण एवं वृक्षारोपण समिति	
डॉ.ओंकार लाल श्रीवास्तव श्री के.के.द्विवेदी डॉ.(श्रीमती) सुषमा तिवारी श्रीमती रामकुमारी धुर्वा कृ.रेणु त्रिपाठी	संयोजक सदस्य सदस्य सदस्य सदस्य
पत्रिका प्रकाशन	
डॉ.(श्रीमती) सुषमा तिवारी श्री के.के.द्विवेदी डॉ.(श्रीमती) बृजबाला उइके डॉ.बसंत सोनबेर	संयोजक सदस्य सदस्य सदस्य
समाचार पत्र लेख संवाद रिपोर्ट	
श्री के.के.द्विवेदी डॉ.ओंकार लाल श्रीवास्तव श्री एम.के.मेश्राम	संयोजक सदस्य सदस्य
रेडक्रास	
डॉ.बसंत सोनबेर	प्रभारी
शिक्षक अभिभावक समिति	
कृ. आबेदा बेगम डॉ.(श्रीमती) सुषमा तिवारी डॉ.(श्रीमती) सीमा अग्रवाल डॉ.बसंत सोनबेर	संयोजक सदस्य सदस्य सदस्य
भवन निर्माण एवं रखरखाव समिति	
डॉ.ओंकार लाल श्रीवास्तव डॉ.जी.पी.रात्रे डॉ.(श्रीमती) निवेदिता ए.लाल श्री एस.एन.वानखेडे डॉ.(श्रीमती) नीता एस.नायर	संयोजक सदस्य सदस्य सदस्य सदस्य



 प्राचार्य
 शास.कमला देवी राठी महिला स्नातकोत्तर महाविद्यालय
 राजनांदगाँव (उ.प्र.)

रुसा समिति	
डॉ.(श्रीमती) निवेदिता ए.लाल	संयोजक
श्री एस.एन.वानखेडे	सदस्य
श्री आलोक जोशी	सदस्य
डॉ.लाली शर्मा	सदस्य
सायकल स्टैण्ड	
श्री एस.एन.वानखेडे	संयोजक
डॉ.(श्रीमती) सुषमा तिवारी	सदस्य
डॉ.नीता एस.नायर	सदस्य
श्रीमती रामकुमारी धुर्वा	सदस्य
श्री वाय.के.दीपक	सदस्य

डॉ.(श्रीमती) सुमन सिंह बघेल
प्राचार्य
शास कमलादेवी राठी महिला स्नातकोत्तर महा.
राजनांदगांव (छ.ग.)

पृ.क्रमांक / 2021

राजनांदगांव, दिनांक : 14/07/2021

प्रतिलिपि :- महाविद्यालय के सभी प्राध्यापकों एवं अधिकारियों को सूचनार्थ एवं पालनार्थ ।

डॉ.(श्रीमती) सुमन सिंह बघेल
प्राचार्य
शास कमलादेवी राठी महिला स्नातकोत्तर महा.
राजनांदगांव (छ.ग.)

प्राचार्य
शास.कमला देवी राठी महिला स्नातकोत्तर महाविद्यालय
राजनांदगांव (छ.ग.)



रुसा समिति	
डॉ.(श्रीमती) निवेदिता ए.लाल	संयोजक
श्री एस.एन.वानखेडे	सदस्य
श्री आलोक जोशी	सदस्य
डॉ.लाली शर्मा	सदस्य
सायकल स्टैण्ड	
श्री एस.एन.वानखेडे	संयोजक
डॉ.(श्रीमती) सुषमा तिवारी	सदस्य
डॉ.नीता एस.नायर	सदस्य
श्रीमती रामकुमारी धुर्वा	सदस्य
श्री वाय.के.दीपक	सदस्य

[Handwritten Signature]

डॉ.(श्रीमती) सुमन सिंह बघेल
प्राचार्य

शासकमलादेवी राठी महिला स्नातकोत्तर महा.
राजनांदगांव (छ.ग.)

राजनांदगांव, दिनांक : 14/7/2020

प.क्रमांक / 2020

प्रतिलिपि :- महाविद्यालय के सभी प्राध्यापकों एवं अधिकारियों को सूचनार्थ एवं पालनार्थ ।

[Handwritten Signature]

डॉ.(श्रीमती) सुमन सिंह बघेल
प्राचार्य

शासकमलादेवी राठी महिला स्नातकोत्तर महा.
राजनांदगांव (छ.ग.)



[Handwritten Signature]

शासकमलादेवी राठी महिला महाविद्यालय
राजनांदगांव (छ.ग.)
शासकीय कमला देवी राठी महिला स्नातकोत्तर
महाविद्यालय, राजनांदगांव (छ.ग.)

2021-22

Year 2021-22

राजनांदगांव, दिनांक : 15/07/2021

शैक्षणिक सत्र 2021-22 के लिए महाविद्यालय में प्रवेश हेतु समितियों का गठन निम्नानुसार किया जाता है । सभी संयोजक एवं सदस्यगण सौंपें गए दायित्वों का पूर्ण निष्ठा के साथ निष्पादन करेंगे ।

प्रवेश समिति के प्रभारी :- डॉ.एम.एल.साव, प्राध्यापक, अर्थशास्त्र	
<p>बी.ए. भाग – प्रथम</p> <p>डॉ.(श्रीमती) निवेदिता ए.लाल – संयोजक डॉ.(श्रीमती) सीमा अग्रवाल – सदस्य डॉ.(श्रीमती) बृजबाला उइके – सदस्य डॉ.(श्रीमती) नीता एस.नायर – सदस्य</p>	<p>बी.कॉम भाग – I, II, III</p> <p>डॉ.जी.पी.रात्रे – संयोजक डॉ.लाली शर्मा – सदस्य</p> <p>बी.एससी. भाग – I</p> <p>डॉ.ओंकार लाल श्रीवास्तव – संयोजक श्री एस.एन.वानखेड़े – सदस्य डॉ.बसंत सोनबेर – सदस्य श्री आलोक कुमार जोशी – सदस्य श्री अशोक कुमार साहू – सहायक श्री मुरारी लाल यादव – सहायक</p>
<p>बी.ए. भाग – दो</p> <p>कृ.आबेदा बेगम – संयोजक श्रीमती रामकुमारी धुर्वा – सदस्य</p>	<p>बी.एससी. भाग – II & III</p> <p>श्री के.के.द्विवेदी – संयोजक श्री महेन्द्र कुमार मेश्राम – सदस्य डॉ.जयसिंग साहू – सदस्य डॉ.ओ.पी.शर्मा – सहायक श्री रामकुमार देवांगन – सहायक</p>
<p>बी.ए. भाग – तीन</p> <p>डॉ.(श्रीमती) एच.के.गरचा – संयोजक डॉ.(श्रीमती) सुषमा तिवारी – सदस्य</p>	<p>बी.एससी. (होमसाइंस) भाग – I, II & III</p> <p>श्रीमती ममता आर.देव – संयोजक कृ.रेणु त्रिपाठी – सदस्य</p>
<p>PGDCA / DCA</p> <p>डॉ.नीता एस.नायर – संयोजक</p>	<p>एम.ए. (प्रथम एवं तृतीय) सेमेस्टर</p> <p>अर्थशास्त्र – विभागाध्यक्ष समाजशास्त्र – विभागाध्यक्ष मनोविज्ञान – विभागाध्यक्ष राजनीति विज्ञान – विभागाध्यक्ष भूगोल – विभागाध्यक्ष</p>
<p>एम.एससी. (प्रथम एवं तृतीय) सेमेस्टर (प्राणीशास्त्र/रसायनशास्त्र/वनस्पतिशास्त्र)</p> <p>श्री के.के.द्विवेदी, संयोजक श्री एम.के.मेश्राम, सदस्य श्री रामकुमार देवांगन, सहायक श्री आलोक कुमार जोशी, संयोजक डॉ.बसंत कुमार सोनबेर, सदस्य श्री अशोक साहू, सहायक डॉ.जयसिंह साहू, संयोजक डॉ.सीमा अग्रवाल, सदस्य कृ.अपर्णा तिवारी, सहायक</p> <p>रसायनशास्त्र प्राणीशास्त्र वनस्पतिशास्त्र</p>	<p>एम.ए. (प्रथम एवं तृतीय) सेमेस्टर</p> <p>अर्थशास्त्र – विभागाध्यक्ष समाजशास्त्र – विभागाध्यक्ष मनोविज्ञान – विभागाध्यक्ष राजनीति विज्ञान – विभागाध्यक्ष भूगोल – विभागाध्यक्ष</p>
<p>NAAC / Steering Committees</p>	<p>समय सारिणी निर्माण समिति</p>



डॉ.(श्रीमती) एच.के.गरचा श्रीमती ममता आर.देव डॉ.(श्रीमती) निवेदिता ए.लाल डॉ.(श्रीमती) नीता एस.नायर श्री आलोक कुमार जोशी	- संयोजक - सदस्य - सदस्य - सदस्य - सदस्य	डॉ.(श्रीमती) एच.के.गरचा श्रीमती ममता आर देव श्री एम.के.मेश्राम श्री एस.एन.वानखेडे डॉ.लाली शर्मा	- संयोजक - सदस्य - सदस्य - सदस्य - सदस्य
अनुशासन समिति		अपलेखन समिति	
डॉ.(श्रीमती) हरप्रीत कौर गरचा डॉ.जयसिंग साहू डॉ. (श्रीमती) नीता.एस.नायर श्रीमती रामकुमारी धुर्वा श्री आलोक कुमार जोशी कु.रेणु त्रिपाठी	- संयोजक - सदस्य - सदस्य - सदस्य - सदस्य - सदस्य	डॉ.एम.एल.साव श्री एस.एन.वानखेडे डॉ.जय सिंग साहू डॉ.(श्रीमती) सुषमा तिवारी	- संयोजक - सदस्य - सदस्य - सदस्य
क्रय समिति		IQAC	
डॉ.एम.एल.साव डॉ.(श्रीमती) एच.के.गरचा श्रीमती ममता आर देव श्री के.के.द्विवेदी श्री एम.के.मेश्राम	- संयोजक - सदस्य - सदस्य - सदस्य - सदस्य	डॉ.जयसिंग साहू सहायक डॉ.(श्रीमती) एच.के.गरचा, डॉ.जी.पी.रात्रे श्री एम.के.मेश्राम डॉ.(श्रीमती) निवेदिता ए.लाल श्री एस.एन.वानखेडे . डॉ.(श्रीमती) सीमा अग्रवाल डॉ.बसंत सोनबेर डॉ.लाली शर्मा डॉ.नीता एस.नायर	- स./संयोजक - सदस्य - सदस्य - सदस्य - सदस्य - सदस्य - सदस्य - सदस्य - सदस्य
छात्रा-संघ समिति		सम्मिलित निधि कोष समिति	
श्री के.के.द्विवेदी डॉ.(श्रीमती) निवेदिता.ए.लाल डॉ.बसंत सोनबेर	- प्रभारी - सदस्य - सदस्य	प्राचार्य डॉ.एम.एल.साव डॉ.(श्रीमती) एच.के.गरचा डॉ. जय सिंह साहू श्री के.के.द्विवेदी डॉ.(श्रीमती) नीता एस.नायर छात्रसंघ अध्यक्ष छात्रसंघ सचिव	- पदेन - सदस्य - सदस्य - सदस्य - सदस्य - सदस्य - सदस्य - सदस्य
लेखा परीक्षण समिति (शास./अशास. लेखा/डी.एफ.सी./यू.जी.सी)		ग्रंथालय/वाचनालय/बुक बैंक समिति	
डॉ.एम.एल. साव डॉ.जी.पी.रात्रे श्री के.के.द्विवेदी डॉ.लाली शर्मा	- संयोजक - सदस्य - सदस्य - सदस्य	डॉ.एम.एल.साव सुश्री आबेदा बेगम डॉ. जी.पी.रात्रे डॉ जय सिंह साहू डॉ.ओंकार लाल श्रीवास्तव श्रीमती सुजाता ठाकुर	- संयोजक - सदस्य - सदस्य - सदस्य - सदस्य - सदस्य
<p>नोट- लेखा प्रभारी उक्त सभी लेखा की कैश बुक की अनिवार्य रूप से जाँच करेंगे ।</p> <p style="text-align: center;">यू.जी.सी.प्रकोष्ठ</p>			
डॉ.जी.पी.रात्रे डॉ.जय सिंग साहू डॉ.(श्रीमती) निवेदिता.ए.लाल	- प्रभारी - सदस्य - सदस्य		



शास.के.दे.राठी महिला महाविद्यालय
राजनांदगाव (उ.ग.)
शासकीय कमला देवी राठी महिला स्वातंत्र्य
महाविद्यालय, राजनांदगाव (उ.ग.)

<p style="text-align: center;">क्रीडा समिति</p> <p>श्री सतीश एन.वानखेडे - संयोजक डॉ.जयसिंह साहू - सदस्य डा.(श्रीमती) सुषमा तिवारी - सदस्य डॉ.(श्रीमती) नीता एस.नायर - सदस्य</p>	<p style="text-align: center;">कैरियर मार्गदर्शन एवं प्लेसमेंट समिति</p> <p>(A) डॉ.बसंत सोनबेर - संयोजक श्री आलोक जोशी - सदस्य डॉ.लाली शर्मा - सदस्य कृ.रेणु त्रिपाठी - सदस्य</p> <p>(B) कौशल विकास श्री एस.एन.वानखेडे - संयोजक</p>
<p style="text-align: center;">छात्रवृत्ति/निर्धन छात्रा सहायता कोष समिति</p> <p>डॉ. जी.पी.रात्रे - संयोजक डॉ.(श्रीमती) सुषमा तिवारी - सदस्य डॉ.(श्रीमती) बृजबाला उइके - सदस्य डॉ.(श्रीमती) सीमा अग्रवाल - सदस्य श्रीमती रामकुमारी धुर्वा - सदस्य डॉ.बसंत कुमार सोनबेर - सदस्य डॉ.लाली शर्मा - सदस्य</p>	<p style="text-align: center;">परितोषिक वितरण समिति</p> <p>सुश्री आबेदा बेगम - संयोजक डॉ जय सिंह साहू - सदस्य डॉ.(श्रीमती) नीता एस.नायर - सदस्य</p>
<p style="text-align: center;">जनभागीदारी समिति</p> <p>श्री के.के.द्विवेदी - प्रभारी डॉ.एम.एल.साव - नामित स. डॉ.(श्रीमती) एच.के.गरचा - नामित स.</p>	<p style="text-align: center;">आयकर समिति</p> <p>डॉ.जी.पी.रात्रे - संयोजक डॉ.लाली शर्मा - सदस्य</p>
<p style="text-align: center;">महिला उत्पीड़न निवारण एवं रोकथाम समिति</p> <p>डॉ.(श्रीमती) एच.के.गरचा - संयोजक डॉ.जी.पी.रात्रे - सदस्य डॉ.(श्रीमती) निवेदिता ए.लाल - सदस्य डॉ.(श्रीमती) सीमा अग्रवाल - सदस्य डॉ.(श्रीमती) बृजबाला उइके - सदस्य डॉ.(श्रीमती) नीता एस.नायर - सदस्य</p>	<p style="text-align: center;">एन.सी.सी.</p> <p>कृ.रेणु त्रिपाठी - ए.एन.ओ.</p>
<p style="text-align: center;">साहित्यिक/सांस्कृतिक गतिविधि आयोजन समिति</p> <p>डॉ.(श्रीमती) सुषमा तिवारी - संयोजक डॉ.(श्रीमती) निवेदिता.ए.लाल - सदस्य डॉ.(श्रीमती) बृजबाला उइके - सदस्य श्रीमती रामकुमारी धुर्वा - सदस्य कृ.रेणु त्रिपाठी - सदस्य</p>	<p style="text-align: center;">राष्ट्रीय सेवा योजना</p> <p>श्रीमती रामकुमारी धुर्वा - कार्य.अधि.</p>
<p style="text-align: center;">राष्ट्रीय पर्व आयोजन समिति</p> <p>डॉ.(श्रीमती) सुषमा तिवारी - संयोजक डॉ.(श्रीमती) नीता एस.नायर - सदस्य श्रीमती रामकुमारी धुर्वा - सदस्य कृ.रेणु त्रिपाठी - सदस्य</p>	<p style="text-align: center;">महाविद्यालय विकास परिषद्</p> <p>प्राचार्य - पदेन अध्यक्ष डॉ. एम.एल.साव - संयोजक डॉ.(श्रीमती) एच.के.गरचा - सदस्य श्री के.के.द्विवेदी - सदस्य डॉ जय सिंह साहू - सदस्य श्री एस.एन.वानखेडे - सदस्य डॉ.(श्रीमती) नीता एस.नायर - सदस्य</p>
<p style="text-align: center;">राष्ट्रीय पर्व आयोजन समिति</p> <p>डॉ.(श्रीमती) सुषमा तिवारी - संयोजक डॉ.(श्रीमती) नीता एस.नायर - सदस्य श्रीमती रामकुमारी धुर्वा - सदस्य कृ.रेणु त्रिपाठी - सदस्य</p>	<p style="text-align: center;">अनु.जा./जनजाति कल्याण प्रकोष्ठ</p> <p>श्री एस.एन.वानखेडे - संयोजक डॉ.(श्रीमती) बृजबाला उइके - सदस्य श्रीमती रामकुमारी धुर्वा - सदस्य</p> <p style="text-align: center;">लोक सभा/विधानसभा प्रश्नोत्तर निष्पादन समिति/सूचना का अधिकार/लोक सेवा गारंटी अधिनियम</p> <p>श्री के.के.द्विवेदी - संयोजक</p>



श्री. के.के.द्विवेदी
 प्राचार्य
 राजवंदे महिला स्नातकोत्तर महाविद्यालय
 शासकीय कमला देवी राजवंदे महिला स्नातकोत्तर
 महाविद्यालय, राजवंदेगांव (छ.ग.)

महाविद्यालय / परिसर स्वच्छता समिति	
डॉ.एम.एल.साव	संयोजक
डॉ.ओंकार लाल श्रीवास्तव	सदस्य
श्रीमती रामकुमारी धुर्वा	सदस्य
डॉ.(श्रीमती) नीता एस.नायर	सदस्य
मार्गदर्शन एवं परामर्श समिति	
डॉ.बसंत सोनबेर	संयोजक
डॉ.ओमप्रकाश शर्मा	सदस्य
शोध समिति	
डॉ.एम.एल.साव	संयोजक
डॉ.(श्रीमती) निवेदिता ए.लाल	सदस्य
डॉ.ओंकार लाल श्रीवास्तव	सदस्य
डॉ.जयसिंग साहू	सदस्य
डॉ.बसंत कुमार सोनबेर	सदस्य
पूर्व विद्यार्थी संघ समिति	
डॉ.(श्रीमती) एच.के.गरचा	प्रभारी
कु.आबेदा बेगम	नामित
डॉ.बसंत कुमार सोनबेर	नामित
डॉ.(श्रीमती) नीता एस.नायर	नामित
स्ववित्तीय समिति	
डॉ.एम.एल.साव	संयोजक
डॉ.(श्रीमती) एच.के.गरचा	सदस्य
श्री एम.के.मेश्राम	सदस्य
श्री आलोक कुमार जोशी	सदस्य
डॉ.(श्रीमती) नीता एस.नायर	सदस्य
श्री के.एल.देवांगन	सदस्य
श्री वाय.के.दीपक	सदस्य
वेबसाइट एवं वाई-फाई समिति	
डॉ.सीमा अग्रवाल	संयोजक
कु.रेणु त्रिपाठी	सदस्य
श्री रेवती रमन साहू	सदस्य
छात्रा कॉमनरूम समिति	
डॉ.(श्रीमती) बृजबाला उइके	संयोजक
डॉ.लाली शर्मा	सदस्य
कु.रेणु त्रिपाठी	सदस्य
श्रीमती सुजाता ठाकुर	सदस्य
फीड बैंक समिति	
डॉ.ओंकार लाल श्रीवास्तव	संयोजक
डॉ.जयसिंग साहू	सदस्य
डॉ.(श्रीमती) सीमा अग्रवाल	सदस्य
डॉ.लाली शर्मा	सदस्य



प्राचार्य
 शास.क.दे.राठी महिला महाविद्यालय
 राजनांदगांव (छ.ग.)
 प्राचार्य
 शासकीय कमला देवी राठी महिला स्नातकोत्तर
 महाविद्यालय, राजनांदगांव (छ.ग.)

शिकायत एवं निवारण समिति	
डॉ.(श्रीमती) निवेदिता ए.लाल	संयोजक
श्रीमती ममता आर.देव	सदस्य
डॉ.(श्रीमती) सीमा अग्रवाल	सदस्य
छात्रा	सदस्य
हॉस्टल वार्डन	
डॉ.(श्रीमती) नीता एस.नायर	संयोजक
श्रीमती रामकुमारी धुर्वा	सदस्य
केन्टीन समिति	
श्रीमती ममता आर.देव	संयोजक
डॉ.जी.पी.रात्रे	सदस्य
कु.आबेदा बेगम	सदस्य
डॉ.(श्रीमती) सीमा अग्रवाल	सदस्य
पर्यावरण एवं वृक्षारोपण समिति	
डॉ.ओंकार लाल श्रीवास्तव	संयोजक
श्री के.के.द्विवेदी	सदस्य
डॉ.(श्रीमती) सुषमा तिवारी	सदस्य
श्रीमती रामकुमारी धुर्वा	सदस्य
कृ.रेणु त्रिपाठी	सदस्य
पत्रिका प्रकाशन	
डॉ.(श्रीमती) सुषमा तिवारी	संयोजक
श्री के.के.द्विवेदी	सदस्य
डॉ.(श्रीमती) बृजबाला उइके	सदस्य
डॉ.बसंत सोनबेर	सदस्य
समाचार पत्र लेख संवाद रिपोर्ट	
श्री के.के.द्विवेदी	संयोजक
डॉ.ओंकार लाल श्रीवास्तव	सदस्य
श्री एम.के.मेश्राम	सदस्य
रेडक्रास	
डॉ.बसंत सोनबेर	प्रभारी
शिक्षक अभिभावक समिति	
कु. आबेदा बेगम	संयोजक
डॉ.(श्रीमती) सुषमा तिवारी	सदस्य
डॉ.(श्रीमती) सीमा अग्रवाल	सदस्य
डॉ.बसंत सोनबेर	सदस्य
भवन निर्माण एवं रखरखाव समिति	
डॉ.ओंकार लाल श्रीवास्तव	संयोजक
डॉ.जी.पी.रात्रे	सदस्य
डॉ.(श्रीमती) निवेदिता ए.लाल	सदस्य
श्री एस.एन.वानखेडे	सदस्य
डॉ.(श्रीमती) नीता एस.नायर	सदस्य



 शासकीय कमला देवी राठी महिला स्नातकोत्तर महाविद्यालय,
 राजनांदगांव (उ.म.)
 प्राचार्य
 शासकीय कमला देवी राठी महिला स्नातकोत्तर
 महाविद्यालय, राजनांदगांव (उ.म.)

रूसा समिति	
डॉ.(श्रीमती) निवेदिता ए.लाल	संयोजक
श्री एस.एन.वानखेडे	सदस्य
श्री आलोक जोशी	सदस्य
डॉ.लाली शर्मा	सदस्य
सायकल स्टैण्ड	
श्री एस.एन.वानखेडे	संयोजक
डॉ.(श्रीमती) सुषमा तिवारी	सदस्य
डॉ.नीता एस.नायर	सदस्य
श्रीमती रामकुमारी धुर्वा	सदस्य
श्री वाय.के.दीपक	सदस्य

[Handwritten Signature]

डॉ.(श्रीमती) सुमन सिंह बघेल
प्राचार्य

शास कमलादेवी राठी महिला स्नातकोत्तर महा.
राजनांदगांव (छ.ग.)

पृ.क्रमांक / 2021

राजनांदगांव, दिनांक : 15/7/2021

प्रतिलिपि :- महाविद्यालय के सभी प्राध्यापकों एवं अधिकारियों को सूचनार्थ एवं पालनार्थ ।

[Handwritten Signature]

डॉ.(श्रीमती) सुमन सिंह बघेल
प्राचार्य

शास कमलादेवी राठी महिला स्नातकोत्तर महा.
राजनांदगांव (छ.ग.)



प्राचार्य
शमस क.दे.राठी महिला महाविद्यालय
राजनांदगांव (छ.ग.)
प्राचार्य
शासकीय कमला देवी राठी महिला स्नातकोत्तर
महाविद्यालय, राजनांदगांव (छ.ग.)

CHART OF COMMITTEES

FINANCE

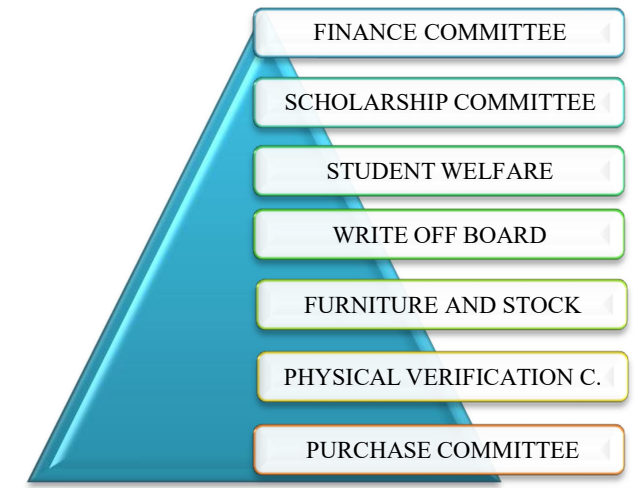

TEACHING/LEARNING/ ACADEMIC

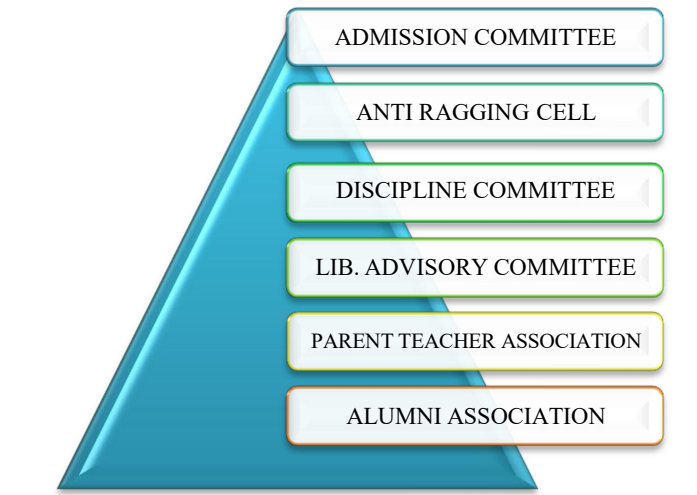

SOCIAL/CULTURAL ACTIVITIES

ON

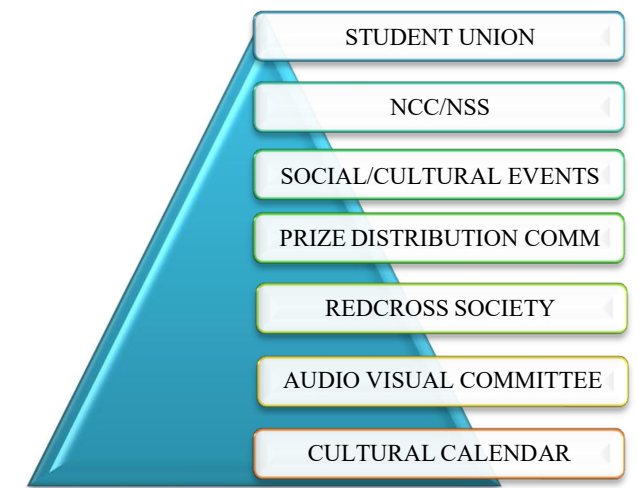

GENERAL

ADMINISTRATI



**GENERAL
ADMINISTRATION**

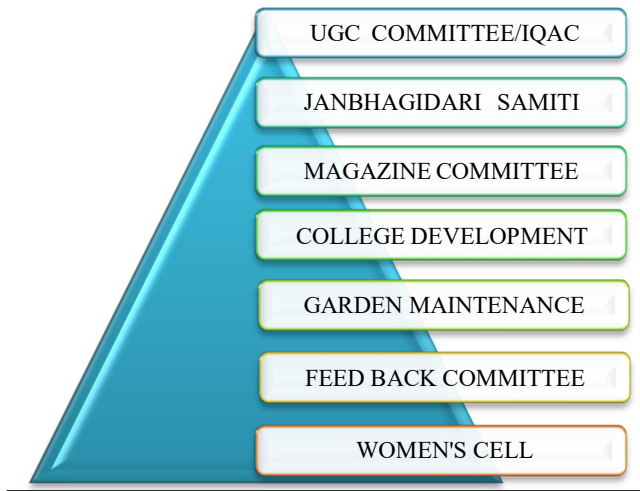

**GENERAL
ADMINISTRATION**



STUDENT COUNCIL

शासकीय कमलादेवी राठी महिला महाविद्यालय, राजनांदगांव (छ.ग.)

फोन नं.(07744-225171) ई मेल-kamlacollege.rjn@gmail.com

महाविद्यालय छात्रसंघ गठन - 2016-17

// पदाधिकारी / कक्षाप्रतिनिधि //

क्रं.	पद	नाम	कक्षा
1	अध्यक्ष	कु. प्रेमलता साहू	बी.एससी. भाग - दो
2	उपाध्यक्ष	कु. सोनम वर्मा	बी.ए. भाग - एक
3	सचिव	कु. तानिया वर्मा	बी.एससी. भाग - दो
4	सहसचिव	कु. जायसी द्विवेदी	बी.कॉम भाग - एक
5	कक्षा प्रतिनिधि	कु. आशिया खानम	बी.ए. भाग - एक
6	कक्षा प्रतिनिधि	पूणिमा (निर्विरोध)	बी.ए. भाग - दो
7	कक्षा प्रतिनिधि	विभा विश्वकर्मा (निर्विरोध)	बी.ए. भाग - तीन
8	कक्षा प्रतिनिधि	कु.रूपाली रंगारी	बी.कॉम भाग - एक
9	कक्षा प्रतिनिधि	उर्वशी गड़ेवाल (निर्विरोध)	बी.कॉम भाग - दो
	कक्षा प्रतिनिधि	पूजा माखीजा (निर्विरोध)	बी.कॉम भाग - तीन
	कक्षा प्रतिनिधि	कु.उर्वशी खोबागढ़े	बी.एससी. (बायो) भाग - एक
	कक्षा प्रतिनिधि	कु.जागृति सिंह	बी.एससी. (बायो) भाग - दो
	कक्षा प्रतिनिधि	तरुण बंधे (निर्विरोध)	बी.एससी. (बायो) भाग - तीन
14	कक्षा प्रतिनिधि	कु.स्नेहा देवांगन	बी.एससी. (गणित) भाग - एक
15	कक्षा प्रतिनिधि	आशिका रजक (निर्विरोध)	बी.एससी. (गणित) भाग - दो
16	कक्षा प्रतिनिधि	नौरीन खान (मनोनयन)	बी.एससी. (गणित) भाग - तीन
17	कक्षा प्रतिनिधि	एकता (मनोनयन)	बी.एससी. (होमसाइंस) भाग - एक
18	कक्षा प्रतिनिधि	शशिकला (निर्विरोध)	बी.एससी. (होमसाइंस) भाग - दो
19	कक्षा प्रतिनिधि	अलिना सिद्धीकी (निर्विरोध)	बी.एससी. (होमसाइंस) भाग - तीन
20	कक्षा प्रतिनिधि	शैलकुमारी (निर्विरोध)	एम.ए. प्रथम सेमे. (समाजशास्त्र)
21	कक्षा प्रतिनिधि	उनिता देवी (मनोनयन)	एम.ए. तृतीय सेमे. (समाजशास्त्र)
22	कक्षा प्रतिनिधि	अनामिका (मनोनयन)	एम.ए. प्रथम सेमे. (भूगोल)
23	कक्षा प्रतिनिधि	कु.मनीषा	एम.ए. तृतीय सेमे. (भूगोल)
24	कक्षा प्रतिनिधि	नवबाली साहू (मनोनयन)	एम.ए. प्रथम सेमे. (राजनीतिशास्त्र)
25	कक्षा प्रतिनिधि	कु.हर्षा कुशवाह	एम.ए. तृतीय सेमे. (राजनीतिशास्त्र)
26	कक्षा प्रतिनिधि	भूमिका साहू (मनोनयन)	एम.ए. प्रथम सेमे. (मनोविज्ञान)
27	कक्षा प्रतिनिधि	जागृति यादव (मनोनयन)	एम.ए. तृतीय सेमे. (मनोविज्ञान)
28	कक्षा प्रतिनिधि	पिलेश्वरी (मनोनयन)	एम.ए. प्रथम सेमे. (अर्थशास्त्र)
	कक्षा प्रतिनिधि	कु.किरण चन्द्रवंशी	एम.ए. तृतीय सेमे. (अर्थशास्त्र)
30	कक्षा प्रतिनिधि	वर्षा पटेल (मनोनयन)	एम.एससी. प्रथम सेमे. (वनस्पतिशास्त्र)
31	कक्षा प्रतिनिधि	कु.अलका साहू	एम.एससी. तृतीय सेमे. (वनस्पतिशास्त्र)
32	कक्षा प्रतिनिधि	टुमेश्वरी वर्मा (निर्विरोध)	एम.एससी. प्रथम सेमे. (प्राणीशास्त्र)
33	कक्षा प्रतिनिधि	कु.शोभा टिकी	एम.एससी. तृतीय सेमे. (प्राणीशास्त्र)
34	कक्षा प्रतिनिधि	ललिता साहू (निर्विरोध)	एम.एससी. प्रथम सेमे. (रसायनशास्त्र)
35	कक्षा प्रतिनिधि	दीपिका साहू	एम.एससी. तृतीय सेमे. (रसायनशास्त्र)
विकलांग श्रेणी			
36	कक्षा प्रतिनिधि	कु.हिंसादी साहू	बी.ए. भाग - एक

छात्रसंघ प्रभारी
शास.कमलादेवी राठी महि.महा.
राजनांदगांव (छ.ग.)

डॉ.(श्रीमती) बी.एन.मेश्राम
प्राचार्य प्राचार्य
शासकीय कमलादेवी राठी महिला महाविद्यालय
राजनांदगांव (छ.ग.)

छात्रसंघ गठन 2017-18
 //पदाधिकारी/कक्षाप्रतिनिधि//

क्रमांक	पद	नाम	कक्षा
1.	अध्यक्ष	तनूजा देवांगन 7039990816	एम.ए. तृतीय सेम. भूगोल
2.	उपाध्यक्ष 7089101353	बोहरा मरिया शब्बीर हुसैन	बी.एस.सी. (होम साइंस) - III
3.	सचिव	प्रतिमा सिन्हा 8676964293	एम.ए. प्रथम सेम. भूगोल
4.	सहसचिव	नीलम चुरेन्द्र 7247398804	बी.एस.सी. (बायो) - II
5.	कक्षा प्रतिनिधि	सगीता यादव 8966084037	बी.ए. - I
6.	कक्षा प्रतिनिधि	रिक्त	बी.ए. - II
7.	कक्षा प्रतिनिधि	रेणुका कुंभकार 7898871855	बी.ए. - III
8.	कक्षा प्रतिनिधि	ऋशिका गुप्ता 7722897173	B.com - I
9.	कक्षा प्रतिनिधि	सना रहमान 7327146826	B.com - II
10.	कक्षा प्रतिनिधि	मनीषा काथरानी 9770139946	B.com - III
11.	कक्षा प्रतिनिधि	लीनांजु रहंगडाले 9575133880	B.sc (Bio) - I
12.	कक्षा प्रतिनिधि	कु.साक्षी 9575085571	B.sc (Bio) - II
13.	कक्षा प्रतिनिधि	प्रेमलता साहू 9514987246	B.sc (Bio) - III
14.	कक्षा प्रतिनिधि	रेणुका टण्डन 7389421917	B.sc (Maths) - I
15.	कक्षा प्रतिनिधि	कु.हंसमणी 7389402329	B.sc (Maths) - II
16.	कक्षा प्रतिनिधि	आरती पटेल 7223957257	B.sc (Maths) - III
17.	कक्षा प्रतिनिधि	नीलम 8889046161	B.sc (Home Sc.) - I
18.	कक्षा प्रतिनिधि	फातेमा राज 8827515708	B.sc (Home Sc.) - II
19.	कक्षा प्रतिनिधि	पुष्पा 9009551956	B.sc (Home Sc.) - III
20.	कक्षा प्रतिनिधि	दिव्या वर्मा 9291034081	M.A. - I Sem. Sociology
21.	कक्षा प्रतिनिधि	हरिता साहू 9109709520	M.A. - III Sem. Sociology
22.	कक्षा प्रतिनिधि	रिक्त	M.A. - I Sem. Geography
23.	कक्षा प्रतिनिधि	अनामिका भूआर्य 8966804498	M.A. - III Sem. Geography
24.	कक्षा प्रतिनिधि	नंदिनी साहू 9424127386	M.A. - I Sem. EConomic
25.	कक्षा प्रतिनिधि	रिक्त	M.A. - III Sem. EConomic
26.	कक्षा प्रतिनिधि	दीक्षा तिवारी 7773048325	M.A. - I Sem. Geography
27.	कक्षा प्रतिनिधि	रिक्त	M.A. - III Sem. Geography
28.	कक्षा प्रतिनिधि	शमीना परवीन 8817151982	M.A. - I Sem. Pol.Sc.
29.	कक्षा प्रतिनिधि	कुमारी साहू 7440389310	M.A. - III Sem. Pol.Sc.
30.	कक्षा प्रतिनिधि	कुमारी 9981921609	M.Sc. - I sem. Zoology
31.	कक्षा प्रतिनिधि	लुमेश्वरी 7247486870	M.Sc. - III sem. Zoology
32.	कक्षा प्रतिनिधि	सावित्री 3707974216	M.Sc. - I sem. Botany
33.	कक्षा प्रतिनिधि	पूनम साहू 8817822020	M.Sc. - III sem. Botany
34.	कक्षा प्रतिनिधि	रोशनी खान 8349673397	M.Sc. - I sem. Chem.
35.	कक्षा प्रतिनिधि	हर्षिता शर्मा 98271-74927	M.Sc. - III sem. Chem.
36.	विकलांग श्रेणी	सरिता साहू 8839268753	B.A. - I

छात्रसंघ प्रभारी

डॉ. (श्रीमती) को. एन. म.
 प्राचार्य
 शासकीय कमलादेवी राठी महिला स्वातंत्र्योत्तर महाविद्यालय,
 राजनामपुरी



कार्यालय प्राचार्य, शासकीय कमलादेवी राठी महिला स्नातकोत्तर महाविद्यालय, राजनांदगांव

Web site – www.govtkdmcollegerjn.com

Phone No. – 07744-22517

Email – kamlacollege.rjn@gmail.com

Fax No. – 07744-22517

छात्रसंघ गठन 2018-19

//पदाधिकारी/कक्षाप्रतिनिधि//

क्रमांक	पद	नाम	कक्षा	
1.	अध्यक्ष	कु. हेमा साहू	एमएससी. तृतीय सेम. वनस्पतिशा.	769736
2.	उपाध्यक्ष	कु. साक्षी वर्मा	बी.एस.सी. – III 951637087	2
3.	सचिव	कु. उमेश्वरी	एमएससी. प्रथम सेम. रसायनशा.	992686-
4.	सहसचिव	कु. अनिशा	बी.एस.सी. होमसाइंस – II 9406087181	
5.	कक्षा प्रतिनिधि	कु. लक्ष्मी- देशलहरे	बी.ए. – I 9111588622	
6.	कक्षा प्रतिनिधि	कु. कमलेश्वरी	बी.ए. – II 6261597649	
7.	कक्षा प्रतिनिधि	कु. क्षमा वर्मा	बी.ए. – III 6261384089	
8.	कक्षा प्रतिनिधि	कु. स्नेहा यादव	B.com – I 9098483905	
9.	कक्षा प्रतिनिधि	कु. ऋषिका गुप्ता	B.com – II 9301822233	
10.	कक्षा प्रतिनिधि	कु. सना रहमान	B.com – III 992166826	
11.	कक्षा प्रतिनिधि	कु. यामिनी सिन्हा	B.sc (Bio) – I 9111588622	72251
12.	कक्षा प्रतिनिधि	कु. प्रियंका सिंह	B.sc (Bio) – II 8770571353	
13.	कक्षा प्रतिनिधि	कु. मंजू साहू	B.sc (Bio) – III 8085301329	
14.	कक्षा प्रतिनिधि	कु. आभा पटेल	B.sc (Maths) – I 9174491615	
15.	कक्षा प्रतिनिधि	कु. संगीता साहू	B.sc (Maths) – II 9770982338	
16.	कक्षा प्रतिनिधि	कु. हंसमणी	B.sc (Maths) – III 7389602329	
17.	कक्षा प्रतिनिधि	कु. नम्रता वर्मा	B.sc (Home Sc.) – I 9424242471	42471
18.	कक्षा प्रतिनिधि	कु. नीलम	B.sc (Home Sc.) – II 9406238433	38433
19.	कक्षा प्रतिनिधि	कु. फातिमा राज	B.sc (Home Sc.) – III 9927104279	104279
20.	कक्षा प्रतिनिधि	कु. लक्ष्मी	M.A. – I Sem. Sociology 8225786558	8225786558
21.	कक्षा प्रतिनिधि	कु. दिव्या वर्मा	M.A. – III Sem. Sociology 9491034081	9491034081
22.	कक्षा प्रतिनिधि	कु. सोनम देहारी	M.A. – I Sem. Geography 7024343669	7024343669
23.	कक्षा प्रतिनिधि	—	M.A. – III Sem. Geography	—
24.	कक्षा प्रतिनिधि	—	M.A. – I Sem. Economic	—
25.	कक्षा प्रतिनिधि	कु. आकाशा शर्मा	M.A. – III Sem. Economic 8085895166	8085895166
26.	कक्षा प्रतिनिधि	—	M.A. – I Sem. Psychology	—
27.	कक्षा प्रतिनिधि	कु. दीक्षा तिवारी	M.A. – III Sem. Psychology 777304832	777304832
28.	कक्षा प्रतिनिधि	कु. माधुरी वर्मा	M.A. – I Sem. Pol.Sc. 9294718751	9294718751
29.	कक्षा प्रतिनिधि	कु. शमीना परवीन	M.A. – III Sem. Pol.Sc. 8817151782	8817151782
30.	कक्षा प्रतिनिधि	कु. जमुना	M.Sc. – I sem. Zoology 738409551	738409551
31.	कक्षा प्रतिनिधि	कु. दुर्गा साहू	M.Sc. – III sem. Zoology 7089644091	7089644091
32.	कक्षा प्रतिनिधि	कु. दीपेश्वरी	M.Sc. – I sem. Botany 7771832048	7771832048
33.	कक्षा प्रतिनिधि	कु. सावित्री	M.Sc. – III sem. Botany 8269916468	8269916468
34.	कक्षा प्रतिनिधि	कु. दीक्षा सोनकर	M.Sc. – I sem. Chem. 7748063443	7748063443
35.	कक्षा प्रतिनिधि	कु. रोशनी खान	M.Sc. – III sem. Chem. 8349673397	8349673397
36.	कक्षा प्रतिनिधि	कु. उर्वशी	DCA 9669120596	9669120596
37.	कक्षा प्रतिनिधि	कु. थानेश्वरी वर्मा	PGDCA 7587366864	7587366864
38.	विकल्प श्रेणी	कु. हिरादी साहू	B.A. – III 9111840325	9111840325

छात्रसंघ प्रभारी

प्राचार्य

शास. कमलादेवी राठी महिला स्नातकोत्तर महाविद्यालय, राजनांदगांव (रा.)

छात्रसंघ गठन 2019-20
//पदाधिकारी/कक्षाप्रतिनिधि//

क्रमांक	पद	नाम	कक्षा	मो.नं.	हस्ताक्षर
1.	अध्यक्ष	खिलेश्वरी	M.Sc. – III sem. Zoology		
2.	उपाध्यक्ष	साक्षी	M.Sc. – I sem. Botany		
3.	सचिव	प्रियंका सिंह	B.sc (Bio) – III		
4.	सहसचिव	वीना सिन्हा	B.sc (Bio) – II		
5.	कक्षा प्रतिनिधि	खुशबू आंचले	बी.ए. – I		
6.	कक्षा प्रतिनिधि	सीता	बी.ए. – II		
7.	कक्षा प्रतिनिधि	नम्रता वर्मा	बी.ए. – III		
8.	कक्षा प्रतिनिधि	कृष्णा भोगानी	B.com – I		
9.	कक्षा प्रतिनिधि	वैष्णवी	B.com – II		
10.	कक्षा प्रतिनिधि	शाहिनी	B.com – III		
11.	कक्षा प्रतिनिधि	वैष्णवी	B.sc (Bio) – I		
12.	कक्षा प्रतिनिधि	यामिनी सिन्हा	B.sc (Bio) – II		
13.	कक्षा प्रतिनिधि	दिव्या / केशव	B.sc (Bio) – III		
14.	कक्षा प्रतिनिधि	योगिता साहू	B.sc (Maths) – I		
15.	कक्षा प्रतिनिधि	सुषमा	B.sc (Maths) – II		
16.	कक्षा प्रतिनिधि	संगीता साहू	B.sc (Maths) – III		
17.	कक्षा प्रतिनिधि	खादिजा जीमल	B.sc (Home Sc.) – I		
18.	कक्षा प्रतिनिधि	धनेश्वरी	B.sc (Home Sc.) – II		
19.	कक्षा प्रतिनिधि	अनीशा	B.sc (Home Sc.) – III		
20.	कक्षा प्रतिनिधि	कु.दूज बाई साहू	M.A. – I Sem. Sociology		
21.	कक्षा प्रतिनिधि	लक्ष्मी साहू	M.A. – III Sem. Sociology		
22.	कक्षा प्रतिनिधि	हेमा लहरे	M.A. – I Sem. Geography		
23.	कक्षा प्रतिनिधि	कुसुम	M.A. – III Sem. Geography		
24.	कक्षा प्रतिनिधि	प्रीति हुमने	M.A. – I Sem. Economic		
25.	कक्षा प्रतिनिधि	निरंक	M.A. – III Sem. Economic		
26.	कक्षा प्रतिनिधि	रश्मि बागडे	M.A. – I Sem. Psychology		
27.	कक्षा प्रतिनिधि	चन्द्रकिरण	M.A. – III Sem. Psychology		
28.	कक्षा प्रतिनिधि	रूपेश्वरी	M.A. – I Sem. Pol.Sc.		
29.	कक्षा प्रतिनिधि	माधुरी वर्मा	M.A. – III Sem. Pol.Sc.		
30.	कक्षा प्रतिनिधि	रत्ना बारले	M.Sc. – I sem. Zoology		
31.	कक्षा प्रतिनिधि	खुशबू	M.Sc. – III sem. Zoology		
32.	कक्षा प्रतिनिधि	निशा वर्मा	M.Sc. – I sem. Botany		
33.	कक्षा प्रतिनिधि	दीपेश्वरी	M.Sc. – III sem. Botany		
34.	कक्षा प्रतिनिधि	प्रभा	M.Sc. – I sem. Chem.		
35.	कक्षा प्रतिनिधि	अनीता	M.Sc. – III sem. Chem.		
36.	कक्षा प्रतिनिधि	कु.वैशाली	DCA		
37.	कक्षा प्रतिनिधि	कु.बबीता	PGDCA		
38.	विकलांग श्रेणी	कु.सरीता साहू	B.A. – III		

छात्रसंघ प्रभारी

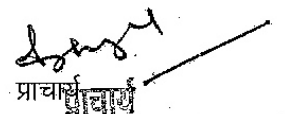
प्राचार्य

स्वास्थ्य गठन - 2020-21

* कोविड-19 लॉक डाउन

स्वास्थ्य गठन - 2021-22

* स्वास्थ्य गठन सम्बन्धी निम्न प्रश्न



सजनांदगाँव, दिनांक : / / 2021

// आवश्यक सूचना //

महाविद्यालय के समस्त सहायक प्राध्यापकों/क्रीड़ाधिकारी/अतिथि व्याख्याताओं को सूचित किया जाता है कि ग्रंथालय का भौतिक सत्यापन 31 मार्च 2021 को समाप्त होने वाले वर्ष का सत्यापन कर प्रमाण पत्र अद्योहस्ताक्षरकर्ता को दिनांक 03 अप्रैल 2021 तक रिपोर्ट प्रस्तुत करें।

ग्रंथालय

शास.कमलादेवी राठी महिला स्नात. महा.
राजनांदगाँव (छ.ग.)

डॉ.(श्रीमती) सुमन सिंह बघेल
प्राचार्य

शास कमलादेवी राठी महिला स्नातकोत्तर महा.
राजनांदगाँव (छ.ग.)

भौतिक सत्यापन समिति

संयोजक :- डॉ.एम.एल.साव, प्राध्यापक

क्रमांक	नाम	विषय	अलमारी	हस्ताक्षर
	सुश्री आबेदा बेगम	सहा. प्राध्यापक, राजनीतिशास्त्र	36, 37	
	डॉ.(श्रीमती) एच.के.गरचा	सहा. प्राध्यापक, अंग्रेजी	1, 2, 49	
	श्रीमती ममता आर.देव	सहा. प्राध्यापक, गृहविज्ञान	35, 32, 44	
	डॉ.जी.पी.रात्रे	सहा. प्राध्यापक, समाजशास्त्र	47, 48, 49	
	डॉ.ओंकारलाल श्रीवास्तव	सहा. प्राध्यापक, गणित	69, 70, 71	
	श्री एस.एन.वानखेडे	सहा. प्राध्यापक, समाजशास्त्र	59, 60, 61	
	श्री के.के.द्विवेदी	सहा. प्राध्यापक, भूगोल	64, 65, 66	
	श्री महेन्द्र कुमार मेश्राम	सहा. प्राध्यापक, प्राणीशास्त्र	04, 42, 43	
	डॉ.जयसिंह साहू	सहा. प्राध्यापक, भूगोल	24, 25, 26, 27	
	डॉ.(श्रीमती) सीमा अग्रवाल	सहा. प्राध्यापक, अर्थशास्त्र	62, 63, 53, 82	
	डॉ.(श्रीमती) निवेदिता ए.लाल	सहा. प्राध्यापक, भूगोल	13, 14, 31,	
	डॉ.(श्रीमती) सुषमा तिवारी	सहा. प्राध्यापक, संस्कृत	88, 57, 51, 90,	
	डॉ.(श्रीमती) बृजबाला उइके	सहा. प्राध्यापक, हिन्दी	7, 8, 9, 78,-	
	श्रीमती रामकुमारी धुर्वा	सहा. प्राध्यापक, संगीत	BPL 15, 19, 84	
	डॉ.बसंत कुमार सोनवेर	सहा. प्राध्यापक, मनोविज्ञान	20, 21, 22, 23	
	श्री आलोक जोशी	सहा. प्राध्यापक, प्राणीशास्त्र	50, 52, 84, 6	
	कु.रेनु त्रिपाठी	सहा. प्राध्यापक, गृहविज्ञान	16, 17, 18, 19	
	डॉ.लाली शर्मा	सहा. प्राध्यापक, वाणिज्य	75, 76, 67, 68	
	डॉ.दुर्गा शर्मा	अतिथि व्याख्याता	46, 55, 29	
	डॉ.प्रज्ञा मिश्रा	अतिथि व्याख्याता	45, 30, 43	
	श्री यीष्ट देव देवांगन	अतिथि व्याख्याता	55, 28	
	श्रीमती चेतना गुप्ता	अतिथि व्याख्याता	73, 87, 40	
	कु.सोनाली लोया	अतिथि व्याख्याता	33, 34, 38	
	श्री अमित कुमार	अतिथि व्याख्याता	74, 41, 12, 57	
	श्री प्रभात कुमार बैस	अतिथि व्याख्याता	56, 10, 11, 79	



कार्यालय प्राचार्य, शासकीय कमलादेवी राठी महिला स्नातकोत्तर महाविद्यालय, राजनांदगाँव (छ.ग.)

Web site – www.govtkdmcollege.rjn.com

Email – kamlacollege.rjn@gmail.com

Phone No. – 07744-225171

Fax No. – 07744-225171

क्रमांक / 2021

राजनांदगाँव, दिनांक : 04/09/2021

॥ आदेश ॥

आयुक्त उच्च शिक्षा संचालनालय, इन्द्रावती भवन, नवा रायपुर का पत्र क्रमांक 1845/आउशि/गु.प्र./2021, नवा रायपुर, अटल नगर, दिनांक 23.08.2021 के परिपालन में महाविद्यालय में अध्ययनरत् छात्राओं के सर्वांगीण विकास हेतु तथा उनमें कौशल अभिवृत्ति के साथ रोजगार परक शिक्षा प्रदान करने के उद्देश्य से सभी महाविद्यालय में संचालित पाठ्यक्रमों को छोड़कर क्षेत्र की आवश्यकता एवं मांग के अनुसार वेल्यु ऐडेड कोर्स प्रारम्भ किया जाना है ।

अतः इस महाविद्यालय हेतु डॉ.लाली शर्मा, सहायक प्राध्यापक वाणिज्य वेल्यु ऐडेड कोर्स का समन्वयक नियुक्ति किया जाता है ।

डॉ.(श्रीमती) सुमन सिंह बघेल
प्राचार्य

शास कमलादेवी राठी महिला स्नात. महा.
राजनांदगाँव (छ.ग.)

पृ.क्रमांक 415/2021
प्रतिलिपि :-

राजनांदगाँव, दिनांक : 04/09/2021

1. आयुक्त, उच्च शिक्षा संचालनालय, इन्द्रावती भवन, नया रायपुर ।
2. संभागीय, अपर संचालक, हेमचंद यादव विश्वविद्यालय परिसर, दुर्ग ।
3. डॉ.लाली शर्मा, सहायक प्राध्यापक, वाणिज्य, शास.कमलादेवी राठी महिला स्नातकोत्तर महाविद्यालय, राजनांदगाँव ।
सूचनार्थ सम्प्रेषित ।

डॉ.(श्रीमती) सुमन सिंह बघेल
प्राचार्य

शास कमलादेवी राठी महिला स्नात. महा.
राजनांदगाँव (छ.ग.)

प्राचार्य
शास.कमला देवी राठी महिला स्नातकोत्तर महाविद्यालय
राजनांदगाँव (छ.ग.)



कार्यालय प्राचार्य, शासकीय कमलादेवी राठी महिला स्नातकोत्तर महाविद्यालय, राजनांदगाँव (छ.ग.)

Web site – www.govtkdmcollege.rjn.com

Email – kamlacollege.rjn@gmail.com

Phone No. – 07744-225171

Fax No. – 07744-225171

क्रमांक 104 (A) / शि.नि.स. / 2020-21

राजनांदगाँव, दिनांक : 14 / 07 / 2020.

॥ आदेश ॥

महाविद्यालय में अध्ययनरत नियमित छात्राओं की शिकायतों के निराकरण हेतु निम्नानुसार "शिकायत निवारण समिति" का गठन किया जाता है :-

- | | |
|--|-------------------------------|
| 1. डॉ.श्रीमती निवेदिता ए.लाल, सहा.प्रा., भूगोल | – संयोजक - <i>[Signature]</i> |
| 2. श्रीमती ममता आर.देव, सहा.प्रा., गृहविज्ञान | – सदस्य <i>[Signature]</i> |
| 3. डॉ.श्रीमती बृजबाला उईके सहा.प्रा., हिन्दी | – सदस्य <i>[Signature]</i> |
| 4. श्री आलोक कुमार जोशी सहा.प्रा., प्राणीशास्त्र | – सदस्य |
| 5. डॉ.लाली शर्मा, सहा.प्रा., वाणिज्य | – सदस्य <i>[Signature]</i> |

डॉ.(श्रीमती) सुमन सिंह बघेल
प्राचार्य

शास कमलादेवी राठी महिला स्नात. महा.
राजनांदगाँव (छ.ग.)

क्रमांक 105 / शि.नि.स. / 2020-21

राजनांदगाँव, दिनांक : 14 / 07 / 2020

प्रतिलिपि :-

1. आयुक्त, उच्च शिक्षा संचालनालय, इन्द्रावती भवन, अटल नगर, नवा रायपुर को सूचनार्थ ।
2. क्षेत्रीय अपर संचालक, हेमचंद यादव विश्वविद्यालय परिसर, दुर्ग को सूचनार्थ ।
3. प्राचार्य, अग्रणी शास.दिग्विजय महाविद्यालय, राजनांदगाँव को सूचनार्थ ।
4. संबंधित अधिकारियों को सूचनार्थ ।
5. स्थापना नस्ती ।

डॉ.(श्रीमती) सुमन सिंह बघेल
प्राचार्य

प्राचार्य
शासकीय कमला देवी राठी महिला स्नातकोत्तर
महाविद्यालय, राजनांदगाँव (छ.ग.)

शास कमलादेवी राठी महिला स्नात. महा.
राजनांदगाँव (छ.ग.)



क्रमांक / 622/स्था. / 2021

राजनांदगांव, दिनांक 27/02/2021

27

// आदेश //

महाविद्यालय में अनुपयोगी, टूटे-फूटे सामग्रियों के अपलेखन उपरांत विक्रय अथवा नीलामी कार्यवाही हेतु निम्नानुसार समिति गठित की जाती है।

1. डॉ. एम.एल. साव	–	प्राध्यापक	–	संयोजक	✓
2. श्री के.के.द्विवेदी	–	सहा. प्राध्यापक	–	सदस्य	
3. डॉ.(श्रीमती) एन.ए. लाल	–	सहा. प्राध्यापक	–	सदस्य	
4. डॉ. लाली शर्मा	–	सहा. प्राध्यापक	–	सदस्य	
5. श्री के.एल. देवांगन	–	हास्टल मैनेजर	–	सदस्य	
6. श्री वाय.के.दीपक	–	हास्टल मैनेजर	–	सदस्य	
7. श्री आदित्य मिश्रा	–	सहा.ग्रेड-01	–	सहा. सदस्य	

डॉ.(श्रीमती) सुमन सिंह बघेल
प्राचार्य

शास. कमलादेवी राठी महिला महाविद्यालय,
राजनांदगांव (छ.ग.)

राजनांदगांव, दिनांक 27/02/2021

पृष्ठा. क्रमांक / 622/स्था. / 2021
प्रतिलिपि –

1. संबंधित अधिकारी/कर्मचारियों को सूचनार्थ।

डॉ.(श्रीमती) सुमन सिंह बघेल
प्राचार्य

शास. कमलादेवी राठी महिला महाविद्यालय,
राजनांदगांव (छ.ग.)

प्राचार्य
शासकीय कमला देवी राठी महिला स्नातकोत्तर
महाविद्यालय, राजनांदगांव (छ.ग.)



कार्यालय प्राचार्य, शासकीय कमलादेवी राठी महिला स्नातकोत्तर महाविद्यालय, राजनांदगांव (छ.ग.)

Web site – www.govtkdmcollege.rjn.com

Email – kamlacollege.rjn@gmail.com

Phone No. – 07744-225171

Fax No. – 07744-225171

क्रमांक 104(A) शि.नि.स./2020-21

राजनांदगांव, दिनांक : 14/07/2020

॥ आदेश ॥

महाविद्यालय में अध्ययनरत नियमित छात्राओं की शिकायतों के निराकरण हेतु निम्नानुसार "शिकायत निवारण समिति" का गठन किया जाता है :-

- | | |
|--|----------|
| 1. डॉ.श्रीमती निवेदिता ए.लाल, सहा.प्रा., भूगोल | – संयोजक |
| 2. श्रीमती ममता आर.देव, सहा.प्रा., गृहविज्ञान | – सदस्य |
| 3. डॉ.श्रीमती बृजबाला उईके सहा.प्रा., हिन्दी | – सदस्य |
| 4. श्री आलोक कुमार जोशी सहा.प्रा., प्राणीशास्त्र | – सदस्य |
| 5. डॉ.लाली शर्मा, सहा.प्रा., वाणिज्य | – सदस्य |

डॉ.(श्रीमती) सुमन सिंह बघेल
प्राचार्य

शासक कमलादेवी राठी महिला स्नात. महा.
राजनांदगांव (छ.ग.)

क्रमांक 105 / शि.नि.स./2020-21

राजनांदगांव, दिनांक : 14/07/2020

प्रतिलिपि :-

1. आयुक्त, उच्च शिक्षा संचालनालय, इन्द्रावती भवन, अटल नगर, नवा रायपुर को सूचनार्थ ।
2. क्षेत्रीय अपर संचालक, हेमचंद यादव विश्वविद्यालय परिसर, दुर्ग को सूचनार्थ ।
3. प्राचार्य, अग्रणी शास.दिविजय महाविद्यालय, राजनांदगांव को सूचनार्थ ।
4. संबंधित अधिकारियों को सूचनार्थ ।
5. स्थापना नस्ती ।



डॉ.(श्रीमती) सुमन सिंह बघेल
प्राचार्य

शासक कमलादेवी राठी महिला स्नात. महा.
राजनांदगांव (छ.ग.)

प्राचार्य



शासकीय कमला देवी राठी महिला स्नातकोत्तर
महाविद्यालय, राजनांदगांव (छ.ग.)

शासकीय कमला देवी राठी महिला स्नातकोत्तर महाविद्यालय,
राजनांदगांव (छ.ग.)

दिनांक 06/07/2020

// आवश्यक सूचना //

महाविद्यालय के वार्षिक परीक्षा 2020 के समस्त केन्द्राध्यक्षों को सूचित किया जाता है कि मार्च 2020 में आयोजित परीक्षा में उपयोग किए गए मुख्य एवं पूरक उत्तरपुस्तिकाओं की जानकारी तिथिवार 09.07.2020 तक प्रदान करे। ताकि समय-सीमा पर विश्वविद्यालय को जानकारी प्रेषित की जा सके।

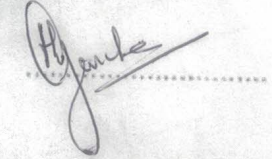
प्रथमपाली	केन्द्राध्यक्ष	डॉ.एम.एल साव	
द्वितीयपाली	सहा.केन्द्रा.	श्री के.के.दिवेदी	
तृतीयपाली	केन्द्राध्यक्ष	डॉ.(श्रीमती) हरप्रीत कौर गरचा	



डॉ.(श्रीमती) सुमन सिंह बघेल
प्राचार्य

शास. कमलादेवी राठी महिला स्नात. महा.
राजनांदगांव (छ.ग.)

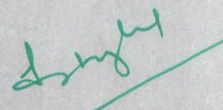

शास. कमलादेवी राठी महिला स्नातकोत्तर महाविद्यालय
राजनांदगांव (छ.ग.)



दिनांक 13/07/2020

// आदेश //

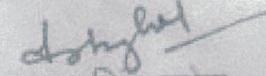
आयुक्त उच्च शिक्षा संचालनालय, रायपुर के पत्र क्रं. 160/आउशि/समन्वय/2020, नया रायपुर, दिनांक 10.07.2020 के परिपालन में महाविद्यालय के समस्त नियमित छात्राओं की जानकारी प्रपत्र 1 में तैयार किया जाना आवश्यक है। अतः प्रपत्र 1 में जानकारी दिनांक 18.07.2020 तक अनिवार्य रूप से जमा करें ताकि, इसके आधार पर प्रपत्र 2 तैयार कर समय-सीमा में आयुक्त, उच्च शिक्षा, रायपुर को भेजा जा सके।

प्रपत्र 1 कार्यालय से दिनांक 14.07.2020 को प्राप्त करें।

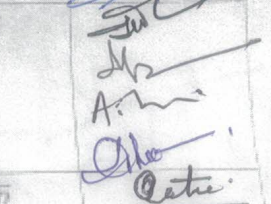
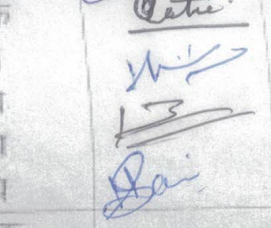
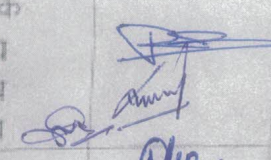
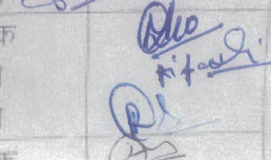
 डॉ.(श्रीमती) सुमन सिंह बघेल
 प्राचार्य
 शासक कमलादेवी राठी महिला महा.
 राजनांदगांव (छ.ग.)

क्रं.	कक्षा	नाम	संयोजक/सदस्य	हस्ताक्षर
1	B.Sc. - I Bio/Maths/Micro	डॉ.ओंकार लाल श्रीवास्तव श्री आलोक कुमार जोशी श्री आर.के.देवांगन श्री मुरारी लाल यादव श्री रेवती रमन साहू श्रीमती कुसुम साहू	संयोजक सदस्य सदस्य सदस्य सदस्य सदस्य	
2	B.Sc. - II Bio/Maths/ Micro	श्री के.के.द्विवेदी श्री एम.के.मेश्राम सुश्री अपर्णा तिवारी श्री अशोक कुमार साहू	संयोजक सदस्य सदस्य सदस्य	
3	B.A. - I	डॉ.जी.पी.रात्रे श्री एस.एन.वानखेडे डॉ.सुषमा तिवारी डॉ.बृजबाला उइके डॉ.नीता एस.नायर	संयोजक सदस्य सदस्य सदस्य सदस्य	
4	B.A. - II	सुश्री आवेदा वेगम डॉ.बसंत कुमार सोनवेर श्रीमती रामकुमारी धुर्वा डॉ.ओमप्रकाश शर्मा	संयोजक सदस्य सदस्य सदस्य	
5	B.HSc. - I & II	श्रीमती ममता आर.देव सुश्री रेणु त्रिपाठी सुश्री रानी चौहान	संयोजक सदस्य सदस्य	
6	B.Com - I & II	डॉ.सीमा अग्रवाल डॉ.लाली शर्मा श्री सुमेश्वर साहू	संयोजक सदस्य सदस्य	



(गृहविज्ञान संकाय) बी.एच.एससी. (होमसाइंस) भाग - I/II/III		
1	श्रीमती ममता आर.देव	संयोजक
2	कुरेणु त्रिपाठी	सदस्य
(व्यवसायिक संकाय) DCA & PGDCA		
1	श्री आलोक कुमार जोशी	संयोजक
2	डॉ. (श्रीमती) नीता एस.नाथर	सदस्य
(PG सेमेस्टर प्रणाली) एम.एससी. (प्रथम एवं अंतिम) (प्राणीशास्त्र / रसायनशास्त्र / वनस्पतिशास्त्र)		
1	श्री के.के.द्विवेदी	संयोजक
2	श्री महेन्द्र कुमार मेश्राम	सदस्य
3	कु.अपर्णा तिवारी	सहायक
एम.ए. (प्रथम एवं अंतिम)		
1	अर्थशास्त्र, डॉ.एम.एल.साव	विभागाध्यक्ष
2	समाजशास्त्र, डॉ.जी.पी.रात्रे	विभागाध्यक्ष
3	मनोविज्ञान, डॉ.बसंत कुमार सोनवेर	विभागाध्यक्ष
4	राजनीति विज्ञान, सुश्री आबेदा बेगम	विभागाध्यक्ष
5	भूगोल, श्री के.के.द्विवेदी	विभागाध्यक्ष
शुल्क कार्डेंटर		
1	श्री प्रत्युष श्रीवास्तव	संयोजक
2	कु.रानी चौहान	सहायक
3	श्रीमती कुसुम साहू	सहायक
4	श्री डेमन लाल देवांगन	सहायक



प्राचार्य
शास. कमला देवी राठी महिला स्नातकोत्तर महाविद्यालय
राजनांदगाँव (छ.ग.)

डॉ. (श्रीमती) सुमन सिंह
प्राचार्य
शास. कमलादेवी राठी महिला स्ना.
राजनांदगाँव (छ.ग.)

**कार्यालय प्राचार्य, शासकीय कमला देवी राठी महिला स्नातकोत्तर
महाविद्यालय, राजनांदगांव (छ.ग.)**

फोन नं.(07744-225171) ई मेल-kamlacollege.rjn@gmail.com

// सूचना //

दिनांक : 17/08/2020

महाविद्यालय के स्नातक प्रथम वर्ष 2019-20 हेतु आंतरिक मूल्यांकन हेतु प्राप्त उत्तरपुस्तिकाओं को विषयवार संबंधित प्राध्यापक को तत्काल देकर पावती प्राप्त करें। ताकि समय सीमा में विश्वविद्यालय को ऑनलाईन अंक प्रेषित किया जा सके।

1. डॉ.ओ.पी.शर्मा
सुश्री अपर्णा तिवारी

I

बी.ए.

[Signature]
A. M.

2. श्री अशोक साहू

I

बी.कॉम

[Signature]

3. श्री आर.के.देवांगन
श्री मुरारी लाल यादव

I

बी.एस.सी.

[Signature]
[Signature]

4. कु.रानी चौहान

I

बी.एस.सी.(होमसाइंस)

[Signature]

अतः विषय से संबंधित प्राध्यापक संबंधितों से आंतरिक उत्तरपुस्तिका प्राप्त करें।

[Signature]
प्राचार्य

शास.कमलादेवी राठी महिला स्नात. महा.
राजनांदगांव (छ.ग.)

[Signature]
प्राचार्य
शास.कमला देवी राठी महिला स्नातकोत्तर महाविद्यालय
राजनांदगांव (छ.ग.)







कार्यालय प्राचार्य, शासकीय कमला देवी राठी महिला स्नातकोत्तर
महाविद्यालय, राजनांदगांव (छ.ग.)

फोन नं.(07744-225171) ई मेल-kamlacollege.rjn@gmail.com

// सूचना //

दिनांक : 17/08/2020

समय-सारणी समिति के सदस्यों को सूचित किया जाता है कि महाविद्यालय में प्रवेश प्रक्रिया सत्र 2020-21 प्रारम्भ हो चुकी है । शासन के निर्देशानुसार आगामी निर्देशो तक ऑनलाईन अध्यापन कराया जाना है । इसके लिए समिति तत्काल समय-सारणी तैयार कर प्रस्तुत करें । जिससे अध्यापन कार्य प्रारम्भ कराया जा सके ।

समय सारिणी समिति	
डॉ.(श्रीमती) एच.के.गरचा	संयोजक 
श्रीमती ममता आर देव	सदस्य 
श्री एम.के.मेश्राम	सदस्य 
श्री एस.एन.वानखेड़े	सदस्य
डॉ.लाली शर्मा	सदस्य 

प्राचार्य

शास. कमलादेवी राठी महिला स्नात. महा.
राजनांदगांव (छ.ग.)

प्राचार्य
शास. कमला देवी राठी महिला स्नातकोत्तर महाविद्यालय
राजनांदगांव (छ.ग.)



// आदेश //

दिनांक : 04/08/2020

महाविद्यालय में संचालित विभिन्न पाठ्यक्रम में कक्षावार प्रवेश हेतु निम्नानुसार प्रवेश समितियों का गठन किया जाता है। सभी संयोजक एवं सदस्यगण आयुक्त, उच्च शिक्षा संचालनालय, छ.ग. शासन द्वारा जारी प्रवेश नियमावली के अनुसार सौंपे गए दायित्वों का मली भांति निष्पादन करेंगे।

डॉ.एम.एल.साव प्राध्यापक सम्पूर्ण प्रवेश प्रक्रिया हेतु संयोजक नियुक्त किया जाता है।

प्रवेश समिति			हस्ताक्षर
(कला संकाय) बी.ए. भाग - I			
1	डॉ.(श्रीमती) निवेदिता ए.लाल	संयोजक	<i>Ball</i>
2	डॉ.(श्रीमती) सीमा अग्रवाल	सदस्य	<i>②</i>
3	डॉ.(श्रीमती) वृजबाला उइके	सदस्य	<i>1/1</i>
4	डॉ.(श्रीमती) नीता एस.नायर	सदस्य	<i>Sar</i>
बी.ए. भाग - II			
1	क.आबेदा बेगम	संयोजक	<i>Beegam</i>
2	श्रीमती रामकुमारी घुर्वा	सदस्य	<i>amr</i>
बी.ए. भाग - III			
1	डॉ.(श्रीमती) हरप्रीत कौर गरवा	संयोजक	<i>Harpreet</i>
2	डॉ.(श्रीमती) सुषमा तिवारी	सदस्य	<i>Sushma</i>
(वाणिज्य संकाय) बी.कॉम - I, II & III			
1	डॉ.जी.पी.रात्रे	संयोजक	<i>Geeta</i>
2	डॉ.लाली शर्मा	सदस्य	<i>Dr.</i>
3	डॉ.ओमप्रकाश शर्मा	सहायक	<i>Om</i>
(विज्ञान संकाय) बी.एससी. भाग - I			
1	डॉ.ओंकार लाल श्रीवास्तव	संयोजक	
2	श्री एस.एन.वानखेडे	सदस्य	<i>AS</i>
3	डॉ.दसंत कुमार सोनबर	सदस्य	
4	श्री आलोक कुमार जोशी	सहायक	<i>Alok</i>
5	श्री अशोक कुमार साहू	सहायक	<i>Asok</i>
6	श्री मुरारी लाल यादव		
बी.एससी. भाग - II & III			
1	श्री महेन्द्र कुमार मेश्राम	संयोजक	<i>Mam</i>
2	डॉ.जयसिंग साहू	सदस्य	
3	श्री रामकुमार देवांगन	सहायक	<i>Ram</i>



Local (Ink) :- 04/08/2020
प्राचार्य
शास.कमला देवी राठी महिला स्नातकोत्तर महाविद्यालय
राजनांदगांव (छ.ग.)



क्रमांक / / 2020

राजनांदगांव, दिनांक / / 2020

प्रति,

आयुक्त
उच्च शिक्षा संचालनालय
ब्लॉक-3, द्वितीय एवं तृतीय मंजिल
इन्द्रावती भवन, अटल नगर, नवा रायपुर (छ.ग.)

विषय :- नैक द्वारा मूल्यांकन एवं प्रत्यायन हेतु MENTOR-MENTEE योजना के संबंध में।
संदर्भ :- आपका पत्र क्र.-119/रास्तगुआप्र/नैक/2020/नया रायपुर, दिनांक 01.07.2020

विषयान्तर्गत लेख है कि आपके द्वारा चाही गई नैक द्वारा मूल्यांकन एवं प्रत्यायन हेतु MENTOR-MENTEE योजना के तहत NAAC संबंधी जानकारी तैयार करने में सहयोग हेतु निम्नानुसार तीन सदस्यीय समिति का गठन करते हुए जानकारी आवश्यक कार्यवाही हेतु आपकी ओर प्रेषित है।

S.No	Designation	Name of Member	Email ID	Mobile No
1	Co-Ordinator Name	Dr. Harpreet Kaur Garcha	garchaharpreetkaur@gm ail.com	9424115915
2	Member	Dr. Jai Singh Sahu	jaisingh.sahu12@gmail.c om	9406062503
3	Member	Dr. A Nivedita Lall	lallnivedita@gmail.com	8770781129

(Handwritten signature)

डॉ.(श्रीमती) सुमन सिंह बघेल
प्राचार्य

शास. कमलादेवी राठी महिला महाविद्यालय,
राजनांदगांव (छ.ग.)

राजनांदगांव, दिनांक 06/07/2020

पृष्ठा क्रमांक / 99 / 2020
प्रतिलिपि -

1. अपर संचालक, क्षेत्रीय कार्यालय, उच्च शिक्षा दुर्ग, आवश्यक कार्यवाही हेतु प्रेषित।
2. नैक प्रकोष्ठ, राज्य परियोजना कार्यालय, रुसा रायपुर छ.ग. को सूचनार्थ।
3. प्राचार्य, (अग्रणी) शास. दिग्विजय महाविद्यालय राजनांदगांव (छ.ग.) को सूचनार्थ।
4. संबंधित सदस्यों को सूचनार्थ।

(Handwritten signature)

डॉ.(श्रीमती) सुमन सिंह बघेल
प्राचार्य

शास. कमलादेवी राठी महिला महाविद्यालय,
राजनांदगांव (छ.ग.)

- | | |
|--------------------------|---------------------|
| 21. डॉ. ओ. पी. शर्मा | प्रयोगशाला तकनीशियन |
| 22. सुश्री अपर्णा तिवारी | प्रयोगशाला तकनीशियन |
| 23. श्री अशोक कुमार साहू | प्रयोगशाला तकनीशियन |
| 24. श्री मुरारी लाल यादव | प्रयोगशाला तकनीशियन |
| 25. श्री आर. के. देवांगन | प्रयोगशाला तकनीशियन |

15.6.21

[Handwritten signature]

प्राचार्य
शासकीय कमलादेवी राठी महिला महाविद्यालय,
राजेनांदगांव (छ.म.)

पृ. क्रमांक ... 72 / 2021

राजेनांदगांव, दिनांक : 11 / 06 / 2021

प्रतिलिपि -

1. आयुक्त, उच्च शिक्षा, ब्लाक सी-30, द्वितीय एवं तृतीय मंजिल, इन्द्रावती भवन, नवा रायपुर, अटल नगर (छ.ग.)
2. संबंधित अधिकारियों एवं कर्मचारियों को सूचनार्थ ।
3. स्थापना शाखा /व्यक्तिगत नस्ती ।

[Handwritten signature]

प्राचार्य
शासकीय कमलादेवी राठी महिला महाविद्यालय,
राजेनांदगांव (छ.म.)

कार्यालय प्राचार्य, शासकीय कमली देवी राठी महिला स्नातकोत्तर
महाविद्यालय, राजनांदगांव (छ.ग.)
सूचना

दिनांक 04/06/2021

महाविद्यालय के समस्त प्राध्यापक/सहायक प्राध्यापक, जो कि काइटेरिया प्रभारी हैं, अपने टीम के सदस्यों के साथ मिलकर सत्र 2017-18, 2018-19, 2019-2020 तथा 2020-21 के दरतावेज (जिसकी जानकारी आपके द्वारा काइटेरिया में दी गई है) निर्धारित फाईल में सत्रवार संघारित कर दिनांक 20/06/2021 तक आवश्यक रूप से IQAC प्रभारी डॉ. जयसिंह साहू को सौंपें। दरतावेजों के संघारण हेतु फाईल कार्यालय से प्राप्त करें। (लालचंद)

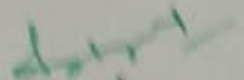
प्राचार्य

- | | |
|--------------------------------|--|
| 1. डॉ.एम.एल.साव | प्राध्यापक, अर्थशास्त्र ✓ |
| 2. सुश्री आबेदा बेगम | सहा. प्राध्यापक, राजनीतिशास्त्र |
| 3. डॉ.(श्रीमती) एच.के.गरचा | सहा. प्राध्यापक, अंग्रेजी - (Rajans) 05.06.21 |
| 4. डॉ.जी.पी.रात्रे | सहा. प्राध्यापक, समाजशास्त्र - (Rajans) 05.06.21 |
| 5. श्रीमती ममता आर.देव | सहा. प्राध्यापक, गृहविज्ञान - (Rajans) 05.06.21 |
| 6. श्री महेन्द्र कुमार मेश्राम | सहा. प्राध्यापक, प्राणीशास्त्र - (Rajans) 05.06.21 |
| 7. डॉ.ओंकारलाल श्रीवास्तव | सहा. प्राध्यापक, गणित - (Rajans) 05.06.21 |
| 8. डॉ.जयसिंह साहू | सहा. प्राध्यापक, भूगोल - (Rajans) 05.06.21 |
| 9. डॉ.(श्रीमती) निवेदिता ए.लाल | सहा. प्राध्यापक, भूगोल - (Rajans) 05.06.21 |
| 10. श्री एस.एन.वानखेड़े | सहा. प्राध्यापक, समाजशास्त्र - (Rajans) 05.06.21 |
| 11. डॉ.(श्रीमती) सीमा अग्रवाल | सहा. प्राध्यापक, अर्थशास्त्र - (Rajans) 05.06.21 |
| 12. श्री के.के.द्विवेदी | सहा. प्राध्यापक, भूगोल - (Rajans) 05.06.21 |
| 13. डॉ.(श्रीमती) सुषमा तिवारी | सहा. प्राध्यापक, संस्कृत - (Rajans) 05.06.21 |
| 14. डॉ.(श्रीमती) बृजबाला उइके | सहा. प्राध्यापक, हिन्दी - (Rajans) 05.06.21 |
| 15. श्रीमती रामकुमारी धुर्वा | सहा. प्राध्यापक, संगीत - (Rajans) 05.06.21 |
| डॉ.बसंत कुमार सोनबेर | सहा. प्राध्यापक, मनोविज्ञान - (Rajans) 05.06.21 |
| श्री आलोक जोशी | सहा. प्राध्यापक, प्राणीशास्त्र - (Rajans) 05.06.21 |
| डॉ.लाली शर्मा | सहा. प्राध्यापक, वाणिज्य - (Rajans) 05.06.21 |
| डॉ.रेनु त्रिपाठी | सहा. प्राध्यापक, गृहविज्ञान - (Rajans) 05.06.21 |
| डॉ.नीता एस.नायर | क्रीडाधिकारी |
| डॉ.मती सुजाता ठाकुर | ग्रंथपाल |